

プロフィール①（記入例）

記入日 平成〇年〇月〇日 〇〇歳

ふりがな
氏名

しが たろう
滋賀 太郎 （男）

生年月日

平成〇年〇月〇日

自宅の住所

滋賀県〇〇市〇〇町〇〇〇番地

電話

0748-00-0000

緊急連絡先住所・氏名

〇〇会社（勤務先） 滋賀 次郎（父）

緊急連絡先電話番号

090-0000-0000（携帯）

	名前	続柄	生年月日	備考
家族構成	滋賀 太郎	本人	H〇〇. 〇. 〇	〇〇学校 〇〇年
	滋賀 次郎	父	S〇〇. 〇. 〇	会社員
	滋賀 花子	母	S〇〇. 〇. 〇	パート
	滋賀 菊子	妹	H〇〇. 〇. 〇	〇〇幼稚園

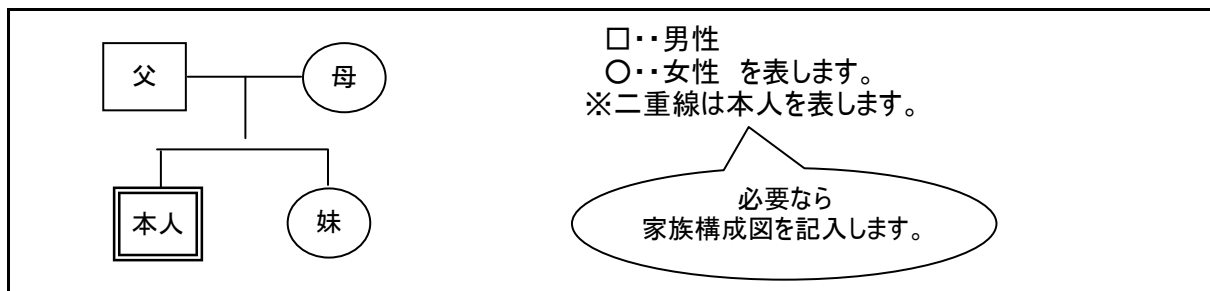

プロフィール② (記入例)

母子健康手帳を参考に記入ください。

妊娠中の経過

・妊娠〇〇週の健診で貧血に伴い薬を処方された。

出産時の状況

在胎期間	〇 〇 週	〇 日
出産時の年齢	父 〇 歳	母 〇 歳
出生した医療機関	〇〇産婦人科医院	
備考	<input checked="" type="radio"/> 正常分娩 ・ 帝王切開 ・ 吸引分娩 ・ 鉗子分娩 ・ 誘発分娩	

出生時の本人の状態

出生時	体重	〇〇〇〇 g
	身長	〇〇. 〇 cm
	頭囲	〇〇. 〇 cm
	胸囲	〇〇. 〇 cm
すぐ泣きましたか?	<input checked="" type="radio"/> はい ・ いいえ	
保育器	<input type="radio"/> 入った (日)	
黄疸	<input checked="" type="radio"/> 普通 ・ 強い 光線療法 (有 <input checked="" type="radio"/> 無)	
備考		

プロフィール③ (記入例)

健康・生活上の留意点

記入日 平成 ○ 年 ○ 月 ○ 日 ○ ○ 歳

平熱 ○○. ○ °C

今までにかかった主な病気

・おたふく風邪 ・はしか ・水ぼうそう ・風疹

身体・健康面で気をつけること

・ぜんそくがある ・アトピー性皮膚炎がある

かかりつけ医

医院名 ○○○総合病院 小児科

連絡先 0748-00-0000

医院名 ○○医院

連絡先 0748-00-0000

常用している薬があればお書き下さい。

薬名 ぜんそくの薬(薬名)

服用時 毎食後 ・ 朝夕 ・ 朝 ・ 頓服 (他) (発作時)

薬名

服用時 毎食後 ・ 朝夕 ・ 朝 ・ 頓服 ・ 他()

備考

・ステロイド(塗り薬)

プロフィール④（記入例）

生活の記録

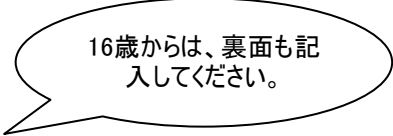
年齢	年 (平成/西暦)	園、学校など (担任の先生、担当の人)	ライフイベント	特記事項
0				
1			1歳〇〇ヵ月で歩き始めた	
2			2歳からよく話す（言葉ができる）ようになった	
3	H〇〇	〇〇幼稚園入園		3歳児健診で指導を受けた
4			妹が生まれた	
5				ことばの教室を利用
6	H〇〇	〇〇小学校入学 (担任〇〇先生)		
7				
8				
9				
10				
11				
12	H〇〇	〇〇中学校入学		
13				
14				
15	H〇〇	〇〇学校入学		
16				
17				
18				
備考	<div style="text-align: right;">  <p>16歳からは、裏面も記入してください。</p> </div>			

年齢	年 (平成/西暦)	学校、仕事など	ライフイベント	特記事項
16	H〇〇	〇〇でアルバイトを始める		
18	H〇〇	〇〇会社へ就職		
備考				

プロフィール⑤ 興味関心など（記入例）

記入日 平成 ○ 年 ○ 月 ○ 日 ○ ○ 歳

興味・関心	好きな遊び	屋内	・粘土遊び ・テレビゲーム ・カードゲーム
	または余暇時間	屋外	・ボール遊び ・鉄ぼう ・水遊び ・お買い物
	興味のあるもの		・車のおもちゃ ・駅名
	好きな食べ物や飲み物		・ご飯 ・マヨネーズ ・カレー
	嫌いな食べ物や飲み物		・お茶 ・魚 ・緑色の食べ物

人との関わり	したりされたりすると喜ぶこと	・褒められること ・一緒に遊ぶこと
	されるのを嫌がること	・自分のしていることを邪魔される(助けてもらう)こと ・大きな声で話をされること
生活上で配慮してほしいこと	食事	・一気にいろいろな物を口の中に入れるので、ゆっくり食べるよう促してほしい。
	トイレ	・緊張しているとトイレに行けないこともあるので、声かけをしてほしい。
	きがえ	・表裏等、気にしないところがある。
	清潔	・面倒くさがりな所があるので、手洗い等促してほしい。
	睡眠	・お気に入りのタオルがないと寝つけない。

その他参考になること

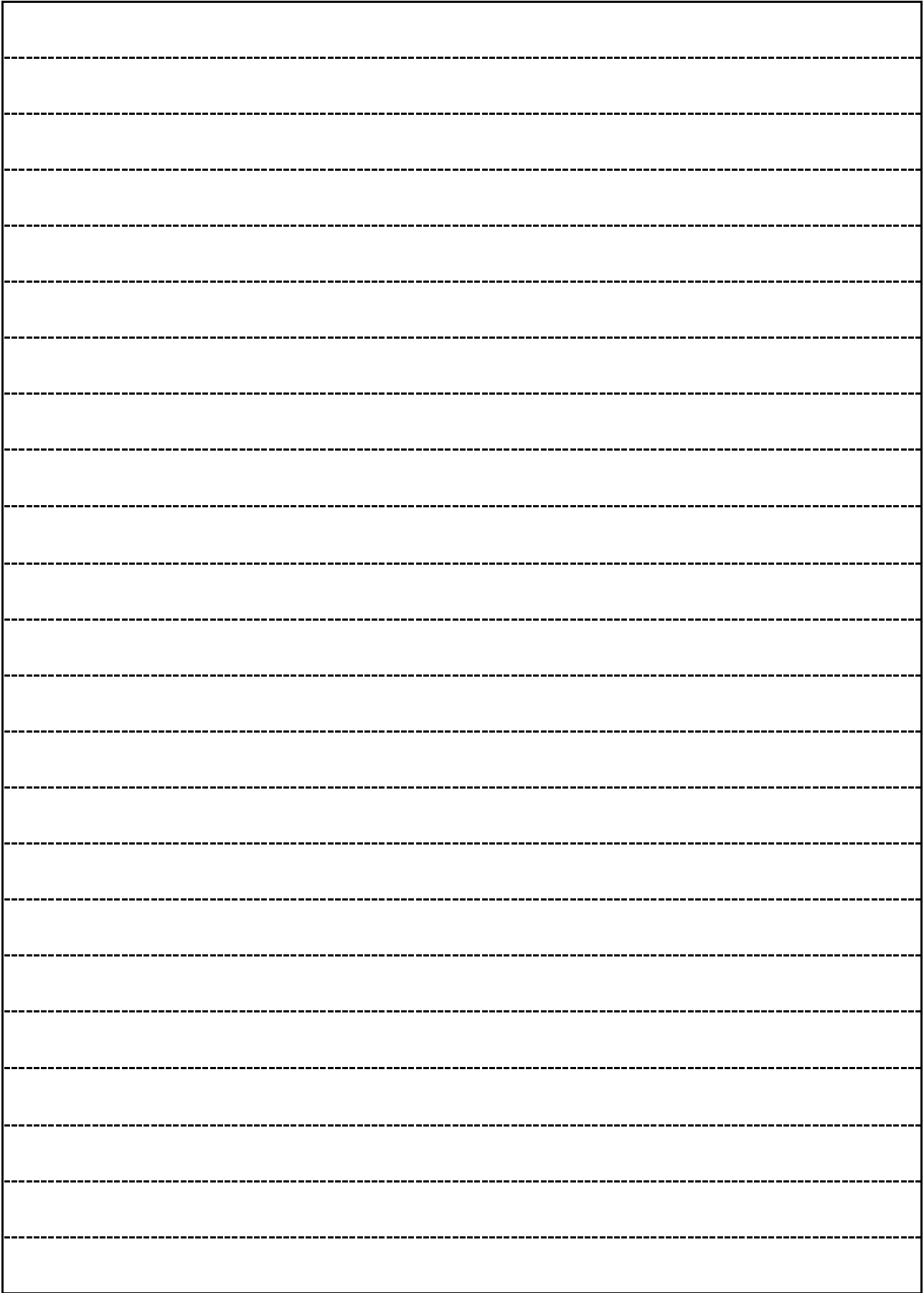

生活リズム（記入例）

ふだんのおおよその日課

作成日 ○ ○ 年 ○ 月 ○ 日 ○ ○ 歳

平日

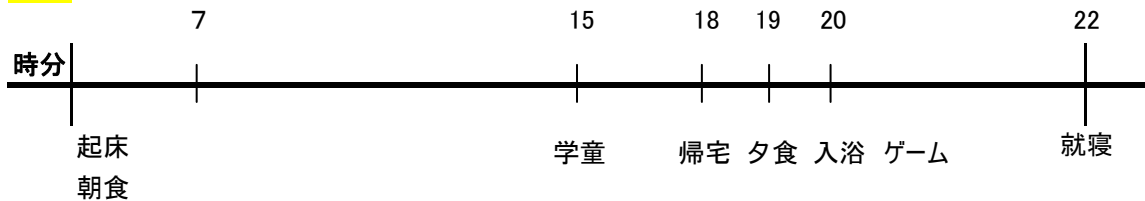

- ・寝起き (よい・あまりよくない いつもわるい) ※母親が起こしている。
- ・寝付き (よい・なかなか寝ない)

備考

- ・ゲームをしてから寝るのが習慣になっている。
- ・起床時に目覚まし時計を使っているが、自分では起きられないため、母親が声かけをしている。

休日

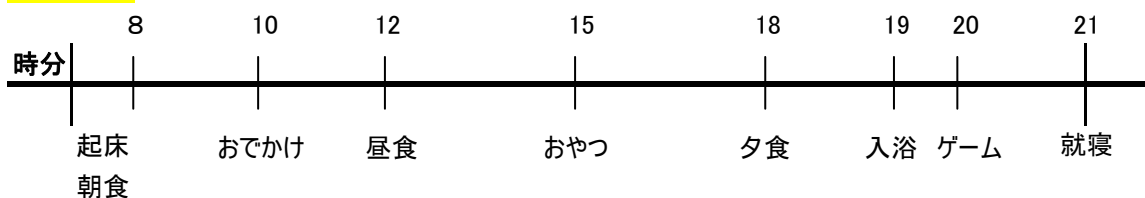

- ・寝起き ((よい)・あまりよくない・いつもわるい)
- ・寝付き (よい・なかなか寝ない)

備考

- ・ゲームをしてから寝るのが習慣になっている。
- ・平日より起床時間は遅めだが、自分で起きてくることが多い。

生活リズム（つづき）（記入例）

長期休暇（夏休みや春休みなど）のおおよその日課

作成日 平成 ○ 年 ○ 月 ○ 日 ○ ○ 歳

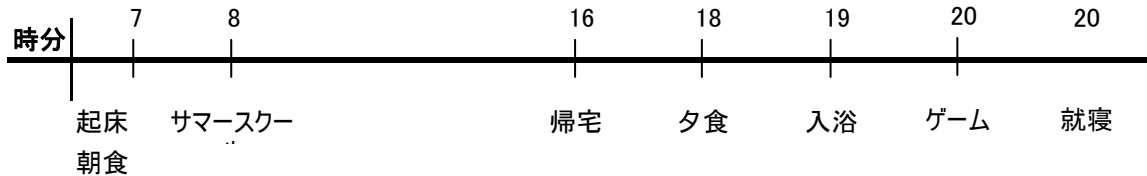

- ・寝起き
- ・寝付き

(よい・あまりよくない・いつもわるい)
(よい・なかなか寝ない)

※母親が起こしている。

備考

- ・ほとんど母親が起こしているが、自分で起きてくることもある。
- ・長期の休みはリズムがくるいがちなので、眠剤を服薬している。

上記3つに該当しないときなどに、ご活用ください

<

>のおおよその日課

作成日 年 月 日 歳

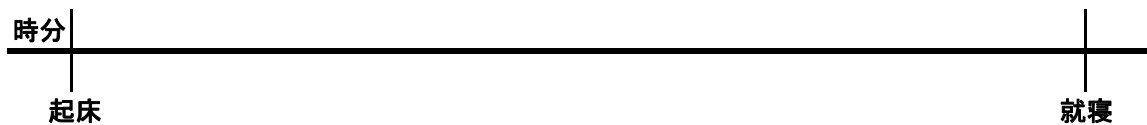

備考

生活マップ（記入例）

出かける場所や関わりのある人などのメモ

日中出かける場所や余暇等で利用する場所、
関わりのある人などについて記入してください。

作成日 平成 ○ 年 ○ 月 ○ 日 ○ 歳

社協：〇〇さん
福祉課：〇〇さん
働き・暮らし：〇〇さん

子育てサークル
療育教室（毎週〇曜日）
相談支援センター



学童
サマースクール

〇〇スーパー

〇〇公園
〇〇プール
映画館（月1回）

〇〇ちゃん

〇〇幼稚園
〇〇小学校
〇〇作業所
〇〇会社

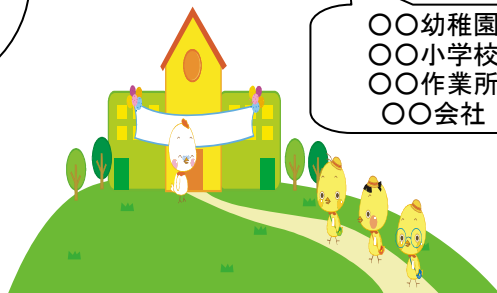

現在かかわりのある機関の名称や電話番号をお書きください。
関係機関の連携をすすめることに役立っています。

サポート・ネットワーク（記入例）

作成日 平成〇〇年〇月〇日 〇〇歳

あなたにかかわりのある、学校や市役所等の関係機関、相談機関をお書き下さい。
詳しくは関係機関・相談機関の欄にお書きください。

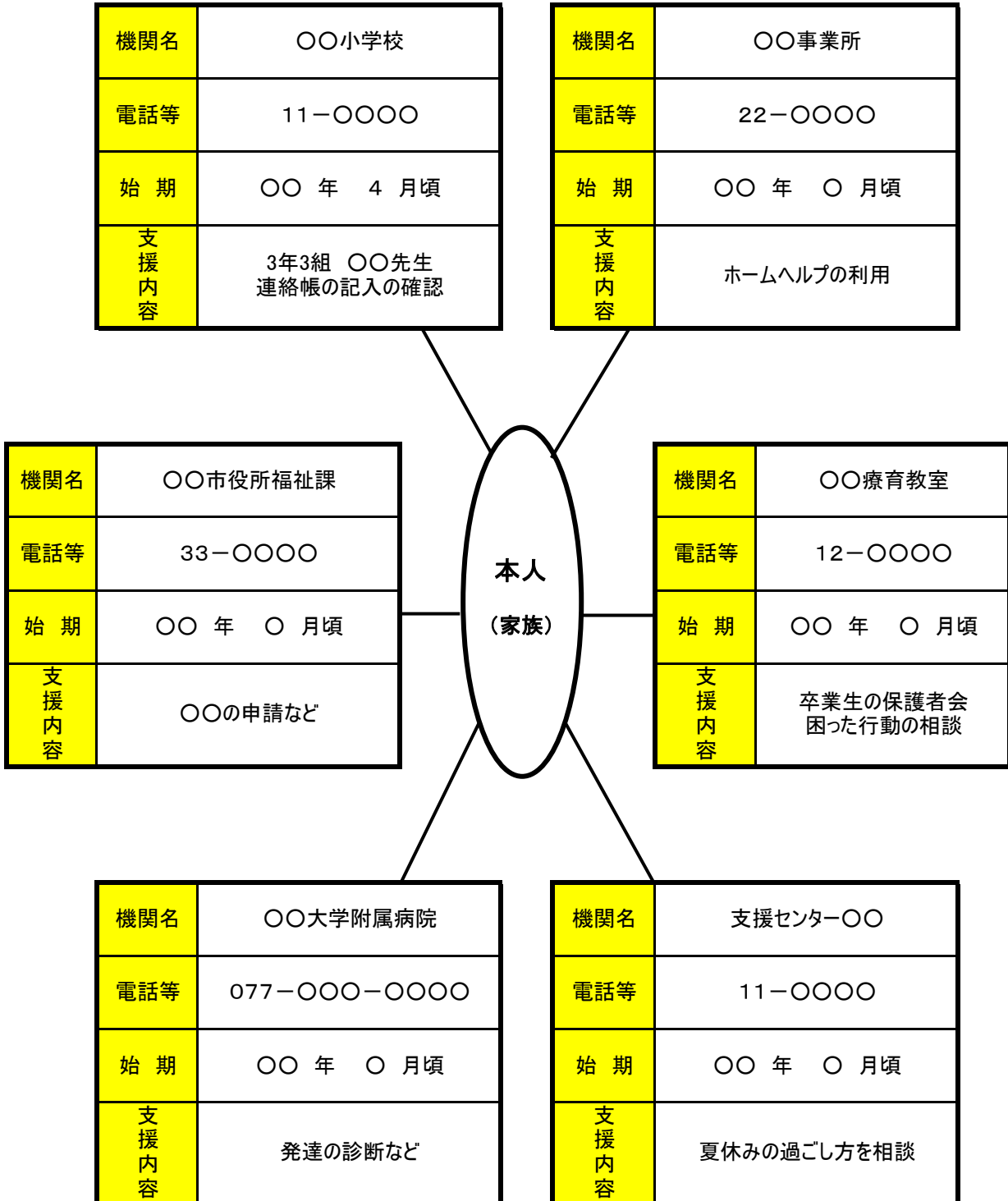

関係機関、相談機関（記入例）

関係機関	〇〇ことばの教室		
担当者	〇〇先生	連絡先	22-0000
備考	言語訓練		
利用期間	5歳 頃から （継続・中断・ <u>終了</u> （7歳 頃））		
関係機関	〇〇大学附属病院		
担当者	〇〇先生	連絡先	077-000-0000
備考	発達の確認		
利用期間	3歳 頃から （ <u>継続</u> ・中断・終了（ 頃））		
関係機関			
担当者		連絡先	
備考			
利用期間	頃から （継続・中断・終了（ 頃））		
関係機関			
担当者		連絡先	
備考			
利用期間	頃から （継続・中断・終了（ 頃））		
関係機関			
担当者		連絡先	
備考			
利用期間	頃から （継続・中断・終了（ 頃））		

関係機関、相談機関（つづき）

関係機関		
担当者		連絡先
備考		
利用期間	頃から（継続・中断・終了（ 頃））	
関係機関		
担当者		連絡先
備考		
利用期間	頃から（継続・中断・終了（ 頃））	
関係機関		
担当者		連絡先
備考		
利用期間	頃から（継続・中断・終了（ 頃））	
関係機関		
担当者		連絡先
備考		
利用期間	頃から（継続・中断・終了（ 頃））	
関係機関		
担当者		連絡先
備考		
利用期間	頃から（継続・中断・終了（ 頃））	

乳児期(～1歳)の成長発達(記入例)

月齢 または日付	生活リズム (睡眠、食事など)	運動面の発達	ことばや対人関係の発達
	<p>睡眠の様子、授乳や離乳食などについて記入します。</p>	<p>首すわりや寝返り、はいはいなど、運動発達の様子について記入します。</p>	<p>人との関わりの様子などについて記入します。</p>
<p>・夜泣きがひどく、抱っこしてもなかなか寝てくれない。 ・離乳食がすすまず、2回食。白いおかゆを嫌がって食べない。</p>			<p>・あやすとよく笑う。 ・人見知りがあり、知らない人が来ると大泣きする。 ・呼びかけするような声を出すようになった。</p>
		<p>・寝返りができるようになった。 ・伝い歩きをするようになった</p>	

乳児期(～1歳)の成長発達(つづき)

月齢 または日付	生活リズム (睡眠、食事など)	運動面の発達	ことばや対人関係の発達

幼児期(1歳～就学)の成長発達(記入例)

年齢 または日付	生活習慣 身辺自立	運動面の発達 (運動、手指)	ことばや対人関係の発達
<p>それぞれの年齢において、気になっていたことやその頃にできていたことなど、自由に記入してください。</p>			
<p>1歳3ヶ月 (〇〇年〇月)</p>	<ul style="list-style-type: none"> ・スプーンを持って机をたたいていた。 ・紙おむつ使用。 	<p>一人で歩き出す。</p>	<ul style="list-style-type: none"> ・機嫌のよいとき、「ブー」「マンマ」という声を出していた。 ・おんぶや抱っこを嫌がった。
<p>3歳半 (〇〇年〇月)</p>	<p>・おしっこはトイレに連れて行くと出るが、自分からは行かない。</p>	<p>高いところから何度も飛び降りる。</p>	<p>名前を呼んでも無視し、自分の思っていることのみ、おしゃべりしている。</p>

幼児期(1歳～就学)の成長発達(つづき)

年齢 または日付	生活習慣 身辺自立	運動面の発達 (運動、手指)	ことばや対人関係の発達

小学校期の成長発達(記入例)

学年 または日付	生活習慣 身辺自立	社会性の発達	学習面の発達
3年	<ul style="list-style-type: none"> ・忘れ物が多いが、自覚がない。 ・整理整頓が苦手。 →引き出しの整理箱を作る。 	<ul style="list-style-type: none"> ・グループ活動では、マイペースになる。 ・Y君とよく遊ぶようになる。班や係活動は、Y君と一緒にどうまく活動できる。 	<ul style="list-style-type: none"> ・社会、理科、総合の新しい教科に興味を持つ。 ・漢字は、枠内に収まるようになってきた。 →がんばりを認める。

小学校期の成長発達(つづき)

学年 または日付	生活習慣 身辺自立	社会性の発達	学習面の発達

中学校(記入例)

年齢(学年) または日付	生活面	社会参加 進路等
中1	<ul style="list-style-type: none"> ・近所の仲良い友達A君と一緒に自転車で登校する。 ・帰宅後、弁当箱を自分で流しに持っていけるようになった。 	<ul style="list-style-type: none"> ・電話の対応ができるようになる。 ・理科の実験に興味を持ち、家でもそのことについてよく話す。 ・定期テストでは、漢字が書けず、どうしてもひらがなが多くなる。

中学校(つづき)

年齢(学年) または日付	生活面	社会参加 進路等

中学校卒業～(記入例)

年齢(学年) または日付	生活面	社会参加 進学、就職等
	<p>友人関係、休日の過ごし方、通学・通勤の仕方などを記入します。</p>	<p>進学、就職、部活動、地域の活動、アルバイトの状況や実習などについて記入します。</p>

中学校卒業～(つづき)

年齢(学年) または日付	生活面	社会参加 進学、就職等

福祉的にかかわり(記入例)

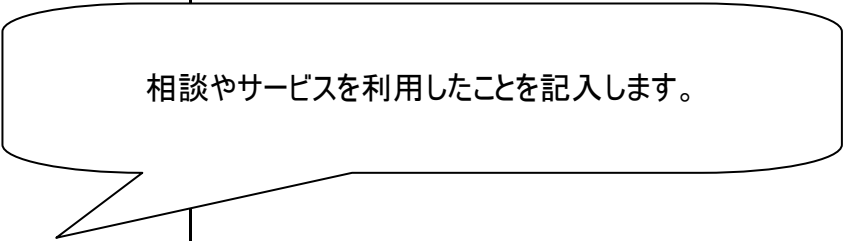
年齢(学年) または日付	機関名、施設名	内容(概要)
		 <p data-bbox="603 510 1155 546">相談やサービスを利用したことを記入します。</p>

福祉的にかかわり(つづき)

年齢(学年) または日付	機関名、施設名	内容(概要)

医療的かわり(記入例)

年齢 または日付	医療機関 診療科目	診断・検査結果など	治療方針や内容など
○才○か月	○○クリニック 主治医:	診断名: 検査結果 ()	主治医からの説明 ()
○才○か月	○○病院 ○○科 主治医:		主治医からの説明 ()

医療的にかかわり(つづき)

年齢 または日付	医療機関 診療科目	診断・検査結果など	治療方針や内容など

仕事・就労(記入例)

年齢 または日付	場 所	仕事内容とそのときの様子(概要)
	<p>職業安定所、 〇〇株式会社、 〇〇ヤングジョブセ ンターなどの場所を 記入してください。</p>	<p>求職の相談をしたこと、就職したこと、仕事に関 するエピソードやうまくできたこと、できなかったこ と、職場で気になったことなど何でも記入してくだ さい。</p>

仕事・就労(つづき)

年齢 または日付	場 所	仕事内容とそのときの様子(概要)

東近江圏域の関係機関一覧

平成21年(2009年)6月1日現在

	機関名	住所	TEL	FAX
近江八幡市	健康推進課	近江八幡市中村町25 保健センター内	0748-33-4252	0748-34-6612
	幼児課	近江八幡市桜宮町236 福祉事務所内	0748-36-5507	0748-32-6518
	子ども療育センター「ひかりの子」	近江八幡市土田町1313 総合福祉センターひまわり館内	0748-33-8131	0748-33-3480
	子ども支援課	近江八幡市桜宮町236 福祉事務所内	0748-36-5524	0748-32-6518
	ことばの教室	近江八幡市鷹飼町52 マナビィ2階	0748-37-2555	0748-37-2555
	学校教育課	近江八幡市桜宮町236 市役所南別館	0748-36-5531	0748-32-3352
	通級指導教室	近江八幡市金剛寺町36 金田小学校内	0748-38-0523	
	教育相談室1	近江八幡市鷹飼町52 マナビィ2階	0748-37-8877	
	高齢・障がい生活支援センター	近江八幡市土田町1313 総合福祉センターひまわり館内	0748-31-3711	0748-31-3738
東近江市	健康福祉部 障害福祉課	東近江市八日市緑町10-5 市役所東庁舎	0748-24-5640	0748-24-1052
	発達支援センター(仮称) (平成21年10月から) 健康推進課発達支援室 (平成21年9月まで)	東近江市八日市上之町1-41 東近江市八日市金屋2丁目6-25	0748-24-5696	0748-24-0664
	健康福祉部 健康推進課	東近江市八日市金屋2丁目6-25	0748-24-5646	0748-23-5095
	幼児指導課	東近江市八日市緑町10-5 市役所東庁舎	0748-24-5647	0748-24-1052
	療育教室「めだかの学校」	東近江市八日市金屋2丁目6-25 東近江市八日市上之町1-41(H21.10月から)	0748-24-0664	0748-24-0664
	ことばの教室 (八日市南小学校内)	東近江市東中野町4-5	0748-20-5817	0748-20-5817
	ことばの教室 (能登川東小学校内)	東近江市小川町30	0748-42-8211	0748-42-8212
	教育委員会 事務局 学校教育課	東近江市八日市緑町10-5 市役所東庁舎	0748-24-5671	0748-24-5694
	通級指導教室 (八日市南小学校内)	東近江市東中野町4-5	0748-20-5817	0748-20-5817
	通級指導教室 (五個荘小学校内)	東近江市五個荘竜田町567	0748-48-3102	0748-48-3103
	児童生徒成長支援室	東近江市八日市緑町11-21	0748-22-0120	0748-22-0120
こども支援センターひばり	東近江市八日市緑町11-17 市役所別館内	0748-24-5663	0748-23-7501	
安土町	安土町健康福祉課	安土町小中1-8	0748-46-7207	0748-46-4145
	安土町保健センター	安土町小中1-8	0748-46-2313	0748-46-4625
	安土町教育委員会教育課	安土町小中1-8	0748-46-7214	0748-46-5320
	安土町適応指導教室「いずみ」	安土町下豊浦4660(安土町公民館内)	0748-46-7214	0748-46-5320
	通級指導教室 (老蘇小学校内)	安土町東老蘇1300	0748-46-3079	0748-46-6212
日野町	日野町福祉課	日野町河原一丁目1	0748-52-6573	0748-52-0089
	日野町保健センター	日野町河原一丁目1	0748-52-6574	0748-52-0089
	日野町早期療育事業「くれよん」	日野町河原一丁目1	0748-52-6574	0748-52-0089
	日野町教育委員会学校教育課	日野町河原一丁目1	0748-52-6564	0748-52-4665
	日野町子育て・教育相談センター	日野町中道二丁目12	0748-53-3838	0748-53-3838
竜王町	竜王町保健センター内発達支援室	竜王町小口5-1	0748-58-1006	0748-58-1007
	竜王町教育委員会学務課	竜王町小口3	0748-58-3710	0748-58-2655
	竜王町ことばの教室・通級指導教室	竜王町綾戸275 竜王小学校内	0748-57-0004	
	竜王町適応指導教室「あすなろ」	竜王町小口276-1 竜王町公民館内	0748-58-3741	0748-58-3741
	竜王町福祉課	竜王町小口4-1	0748-58-3705	0748-58-8019
その他	野洲養護学校	野洲市小南588	077-586-6850	077-586-6870
	八日市養護学校	東近江市上平木町290	0748-23-1774	0748-23-2411
	甲良養護学校	犬上郡甲良町金屋1798	0749-38-4880	0749-38-4885
	東近江地域障害者生活支援センターれいんぼう	東近江市小脇町2089	0748-20-1101	0748-20-1102
	れいんぼうサテライト	近江八幡市鷹飼町571 平和堂5階	0748-34-8804	0748-34-8805
	精神障害者地域生活支援センターふらっと	近江八幡市宇津呂町19-6	0748-32-2667	0748-32-2668
	支援センター太陽	東近江市八日市本町7-8	0748-20-2255	0748-20-2266
	東近江圏域働き・暮らし応援センター“Tekito”	近江八幡市鷹飼町571 平和堂5階	0748-36-7999	0748-36-7999
	滋賀県東近江健康福祉事務所	東近江市八日市緑町8-22	0748-22-1300	0748-22-1617

サポートファイル シート構成一覧表

No.	シートの名称
1	表紙 / サポートファイルの使い方
2	プロフィール①
3	プロフィール②
4	プロフィール③ 健康・生活上の留意点
5	プロフィール④ 生活の記録
6	プロフィール⑤ 興味関心など
7	生活リズム
8	生活マップ
9	サポート・ネットワーク
10	関係機関・相談機関
11	乳児期（～1歳）の成長発達
12	幼児期（1歳～就学）の成長発達
13	小学校期の成長発達
14	中学校
15	中学校卒業～
16	福祉的かかわり
17	医療的かかわり
18	仕事・就労
19	コピー記録表
20	東近江圏域の関係機関一覧 / シート・一覧表