野菜を食べよう!!

外食ランチでしっかり野菜！

120g

1日の野菜摂取推奨量の1/3が摂れる！

ひのベジメニュー

野菜40gの目安

40gなら、1食に3種類摂れればOK！

掲載店舗は、「みんなでつくる滋賀県安心・安全店舗認証制度」の認証店舗です。

1 れすとらん芭蕉　天丼定食

1,080円（税込）

旬の自家製野菜も使った天丼やサラダがついたボリュームたっぷりの定食です。鍋焼きうどんやサラダうどんなどの季節メニューも野菜たっぷりでおすすめです。（夜も提供させて頂いています）

11:00 - 15:00（水曜 定休）　別所 967-21

0748-52-1637　予約可（席予約のみ）

2 松喜園　日替り弁当

600円（税込）

駅前のお弁当店です。ボリュームたっぷりで、野菜のおかずは自家製で提供しております。サークル・イベント・会合等にご利用頂いております。その他お弁当はご相談ください。

10:00 - 19:00（不定休）　内池 919

0748-52-0012　要予約　P なし

※駐車場については、お問い合せください。

3 伊勢市　日替りランチ

800円（税込）

定食・丼物などに、地元野菜を使った具だくさんみそ汁、付出しや時期によっては、自家製の地元野菜のお漬物がつきます。ワンコインで食べられるメニューもあります。

10:30 - 15:00（土日祝 定休）　大谷 359-4

0748-52-3363　予約不要

4 COCO'S 日野店　1日分野菜のトマトソースパスタ

814円（税込）

一皿で野菜一日分！厳選素材を使用したこだわりソース。（ピリ辛）+110円（税込）で低糖質パスタ（糖質50%OFF）への変更ができます。

11:00 - 23:00（定休日なし）　松尾 844-8

0748-36-1477　予約不要

5 モスバーガー フレンドタウン日野店　菜摘ソイモス野菜 サラダセット、コーンスープ

890円（税込）

日野町にオープンして約7年。モスこだわり国産生野菜を使用！新鮮な野菜をたっぷり味わえます！店内も居心地良く、ついつい長居してしまう雰囲気です。

9:00 - 21:00（定休日なし）　松尾 911

0748-52-8887　予約不要

6 ツバメカフェ　パワーサラダ（ポーク or チキン）

ポーク 980円（税込）
チキン 880円（税込）
テイクアウトは +20円

広々としたグリーンいっぱいの店内で、お野菜たっぷりのヘルシーメニューや、ツバメイチオシの焼き立てピザをお楽しみ下さい。

11:00 - 16:00（日曜 定休）　松尾 988-1

0748-53-1991　予約不要

7 とんかつえふ　とんかつ定食

750円（税込）

キャベツたっぷりの付け合わせ、サラダがつきます。お昼はとんかつ・チキンかつ定食、うどんなどを提供させて頂いています。（夜も定食提供させて頂いています）

11:30 - 14:00（月曜 定休）　松尾 4-4 グランドールソシア 1F

0748-52-2311　予約不要

※テイクアウトのとんかつ弁当は、ごはんなしの場合キャベツがつきます。

8 古風　ひるべじごはん

4,000円（税込）

食材、だし、調味料、油、すべて食物由来の素材で調理しております。コース料理ですので、全体写真でひとつの献立になります。季節により一部変更します。

11:30 - 14:30（不定休）　松尾 1-37-8

0748-52-2365　要予約　※8名様以上、2日前まで

9 らっこや　トマトジンジャーカレー

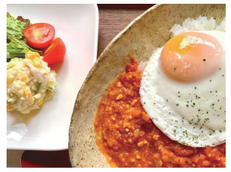

850円（税込）

体を温めてくれる「生姜」をたっぷり使っています。また、お肉を使わず「カシューナッツ」でコクを出しており、ベジ・ヴィーガンの方も安心してお召し上がりいただくことができます。

※トッピングの卵なし可

11:00 - 17:00（火水木 定休）　大窪 674

090-8457-8848　予約不要

10 日野まちかど感応館 新館 みかく　みかく ランチセット

600円（税込）

店内で精米した近江日野米のにぎり飯が2つと、日野町産野菜にこだわった日替わりの惣菜、具だくさん味噌汁、選べる揚げ物の、バランスが良くヘルシーなセットです。

10:00 - 15:00（月曜 定休）（土日祝 - 16:00）　大窪 642

0748-52-6577　予約可　※前日まで

11 近江日野商人ふるさと館「旧山中正吉邸」 食体験レストラン　鯛そうめん 御膳

2,000円（入館料／税込）

地域に伝わる昔ながらのお料理を提供しています。地元野菜をふんだんに使い、すべて手づくりしています。商人屋敷の日本庭園を眺めながら、座敷でお召し上がりいただけます。

11:00 - 14:00（月火 定休）　西大路 1246

090-8456-1809　要予約　※4日前まで

12 竹友亭　彩り会席膳 豊順（ほうじゅん）

2,750円（税込）

10種類以上の野菜が入っている贅沢なランチはいかがでしょうか。お部屋は全て個室で、ゆったりとお食事を楽しんで頂けます。内容は、仕入れの都合により一部変わります。

11:00 - 14:30（月曜 定休）　西大路 2255

0748-52-0504　要予約　※2日前まで

13 滋賀農業公園ブルーメの丘 まちカフェ　彩りやさいのチーズ焼き ベジパフェ

各600円（税込）

旬の野菜とチーズをふんだんに使用したオーブン焼きです。自家製のソーセージ・野菜・チーズが相性抜群です。旬の野菜を使用したベジタブルパフェです。ソースには、ジャージー牛の自家製ヨーグルトを使用しています。

11:00 - 15:00（水曜 定休）　西大路 843

0748-52-2611　予約不要

※営業日時やご利用可能人数など、詳細についてはお問い合わせください。

「ひのベジメニュー」提供時間のみを掲載しています。

※各店舗の営業日時については、ＱＲコードまたはお電話でご確認ください。

「ひのベジメニュー」について
- 仕入れの状況によって、野菜の種類などが変更になる場合がございます。
- 記載の提供時間内に、ひのベジメニューが売り切れとなる場合がございます。

「ひのやさいマーク」
提供メニューの一部に日野町産野菜を使用しています。

店内飲食　持ち帰り