

統計でわかる！

日野のすがた

～2025～

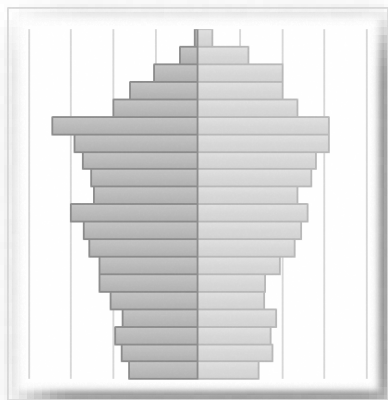

てんびんぼうや

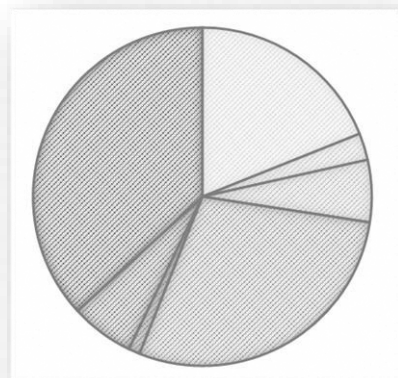

蒲生氏郷公顕彰会公認

キャラクター

がもにゃん

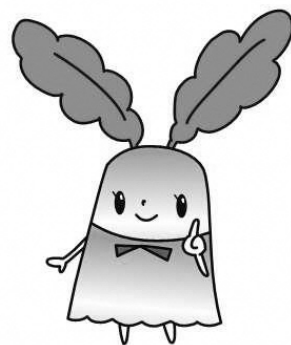
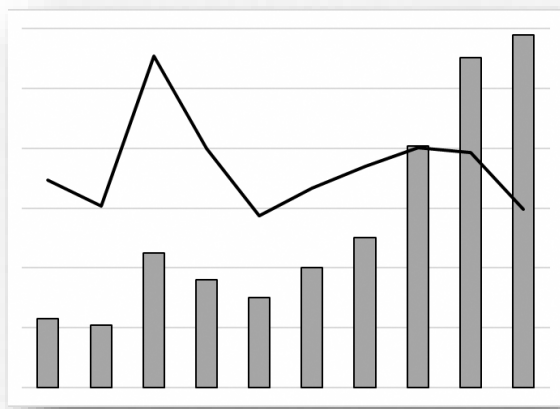

あのなひのな

日野町

目 次

日野町政のあゆみ	1
本書を利用される方へ	21

位置・地勢・気象

1. 位置・面積	22
(1) 日野町の位置及び地勢	
(2) 地目別面積	
(3) 主な山岳	
(4) 主な河川	
2. 気象	23
(1) 気象概況	
(2) 天気日数	
(3) 気温の極	

人口

1. 人口・世帯数の移り変わり	24
2. 総人口の推移	24
3. 国籍別外国人登録者数	25
4. 住民基本台帳人口異動状況	25
5. 人口動態	25
6. 日野町から他市町村への就業・通学者数（15歳以上）	26
7. 他市町村から日野町への就業・通学者数（15歳以上）	26
8. 産業（大分類）、年齢（15歳以上5歳階級）別就業者数	27
9. 産業区分別（15歳以上）就業者数	27
10. 常住地又は従業地・通学地による年齢（10区分）	28
11. 年齢3区分別人口の推移	28
12. 令和2年国勢調査 年齢・男女別人口	29
13. 平成27年国勢調査 年齢・男女別人口	30

産業

1. 産業分類別事業所	31
2. 産業分類別商業状況（飲食店を除く）	32
3. 観光地入込状況	32
4. 製造品の概要	33
5. 工業の推移	34
6. 製造品出荷額等の推移	35

農林業

1. 農業専業兼業別構成比	36
2. 販売農家数と世帯員数	36
3. 経営耕地面積	37
4. 経営耕地面積規模別農家数	37
5. 農地転用状況	37
6. 森林資源の内訳	38

建設

1. 家屋の状況	39
2. 住居の状況	39

運輸・交通

1. 車種別自動車台数	40
2. 町営バス年間走行距離・利用者数	40
3. 近江鉄道バス日八線乗客数	40
4. 近江鉄道日野駅乗降客数	41
5. 日野町内各種交通事故発生状況	41
6. 滋賀県内各種交通事故発生状況	42

水道・通信・消費・生活

1. 水道	43
(1) 上水道給水状況	
(2) 公共下水道整備状況	
(3) 農村下水道整備状況	44
2. 電話加入数及び公衆電話数	44
3. 消費・生活	45
(1) たばこ消費量	
(2) ごみ及びし尿	
4. 地価	46
(1) 地価調査価格	
(2) 地価公示価格	

社会保障

1. 国民年金の状況	47
(1) 基礎年金等	
(2) 福祉年金	
2. 国民健康保険の状況	48
(1) 構成世帯人員	
(2) 給付状況（国民健康保険事業）	
(3) 保険税賦課徴収状況	49
3. 後期高齢者医療給付状況	49
4. 介護保険の状況	50
(1) 1号被保険者数（65歳以上）	
(2) 要介護（要支援）認定者数	
(3) 保険給付状況	
(4) 保険料賦課状況（1号被保険者数）	51
5. 生活保護の状況	51
6. 保育所・認定こども園の状況	52

保健・衛生

1. 医療施設	53
2. 三大疾病別死亡数	53
3. 出生状況	53

教育・文化

1.	学校の現況	54
	(1) 幼稚園	
	(2) 小学校	
	(3) 中学校	
2.	文化財	55
	(1) 国指定文化財等	
	(2) 国登録文化財	
	(3) 県指定文化財等	
	(4) 町指定文化財	56
	(参考) 国選択文化財	56
	(参考) 国登録文化財	57
	(参考) 県選択文化財	
	(参考) 国認定重要美術品	
3.	公共施設の利用状況	58
	(1) 図書館の利用状況	
	(2) 町民会館わたむきホール虹の利用状況	
	(3) 近江日野商人館・近江日野商人ふるさと館・日野まちかど感応館の利用状況	59

財政

1.	一般会計予算	60
	(1) 歳入	
	(2) 歳出	61
	(3) 歳出(性質別)	62
2.	決算分析指数	62

選挙

1.	選挙の執行状況	63
2.	投票区別選挙人名簿登録者数	64

治安・消防

	火災発生件数・損害額	65
--	------------	----

町民便覧

日野町議会議員名簿	66
日野町議員定数推移	67
日野町工業団地等企業名簿	68
日野町の国内交流都市	70
日野町の国際交流都市	70
日野町役場各課窓口案内・主要官公庁等一覧	72

日野町政のあゆみ

西暦	元 号	月 日	で き ご と
1955	昭和 30	2. 5	7 か町村議会で一斉に合併の決議される
		3. 16	新町誕生
		4. 23	初代町長に若村源左衛門氏当選
		4. 30	第 1 回町議会議員選挙 (定数 30 人)
		10. 1	第 8 回国勢調査、新町の人口 24,652 人
		12. 7	日野町社会福祉協議会設立
1956	昭和 31	3. 11	ふたば保育園を中心に赤痢が発生 患者 75 名
		7. 28	議会、県下初の猟区設定可決 (11 月設定)
		10. 1	日野町教育長に雨森富蔵氏就任
1957	昭和 32	4. 22	内池、小御門地区簡易水道竣工
1958	昭和 33	3. 27	町民憲章制定決議 (3.28 告示)
		8. 12	日野町建設計画決議
		12. 24	議員定数 24 人に削減
1959	昭和 34	4. 1	鎌掛簡易水道竣工
		8. 13	台風 7 号日野町を襲い、殉職者 1 名を出す
		8. 20	日野町同和推進協議会発足
1960	昭和 35	5. 9	別所に塵埃焼却場落成する
		10. 1	第 9 回国勢調査、人口 22,992 人
1961	昭和 36	4. 10	母子健康センター開設
		4. 26	上水道工事完成
1962	昭和 37	3. 23	各地区連絡所を廃止
		9.	日野文化会館竣工
1963	昭和 38	3. 10	日野公民館竣工
1964	昭和 39	4. 1	指定金融機関制度を採用し、滋賀銀行日野支店を指定
		11.	窓口事務の一本化
		12. 16	西部地区 (豊田、中山) 簡易水道竣工
1965	昭和 40	2. 7	町長 若村源左衛門氏急逝 (2.16 町葬)
		3. 8	町長に橋田喜一郎氏当選
		10. 1	第 10 回国勢調査、人口 21,416 人
1966	昭和 41	4. 28	日野川ダム竣工
		8. 1	県立「しゃくなげ園」開園
		10. 18	豊田公衆浴場が完成
1967	昭和 42	3. 9	中学校の統合問題で議会解散請求 (リコール) が提出される (議会任期満了で解散、住民投票は行われず)
		3. 24	議員定数 20 人に削減
		4. 1	税務計算に電算機導入 (委託)
		11. 13	中学校統合審議会より一校統合を答申
1969	昭和 44	1. 21	中学校統合案が議会で可決、校地は大字松尾 1120 番地
		3. 2	町長に橋田喜一郎氏再選
		6. 9	日野町教育長に坂田徳蔵氏就任
1970	昭和 45	3. 1	老人家庭奉仕員を設置
		4. 1	彦根から枚方へ向かう県道が国道 307 号に昇格
		10. 1	第 11 回国勢調査、人口 20,754 人
1971	昭和 46	5. 28	中部地域広域市町村圏東部ごみ処理組合を設置
		6. 2	日野中学校竣工
		1. 18	同和对策特別委員会を議会に設置
		12. 1	同和对策課を新設
1972	昭和 47	1. 14	日野町総合発展計画を議会で議決
		4.	中部広域消防組合、衛生プラント発足
		10.	大谷古墓を発見

西暦	元 号	月 日	で き ご と
1972	昭和 47	12. 14	公害防止協定第 1 号調印
1973	昭和 48	1. 1	老人医療の無料化開始 同和地区の教育振興に就学奨励金を支給
		3. 4	町長に森田忠蔵氏当選
		4. 1	町立幼稚園保育料の無料化実施
		4. 1	中学生通学用ヘルメット貸与開始
		6. 29	65 歳以上、老人医療見舞金制度を拡大実施
		7. 1	日野町教育長に大橋泰雄氏就任
		8. 9	小学校施設整備審議会を発足
		9. 29	1 才未満乳児、65 才以上のねたきり老人、同和地区老人等の医療費無料化開始 日野町公害対策審議会条例制定
		12. 28	都市計画の線引決定
1974	昭和 49	1. 20	町の木「ひの木」、町の花「ほんしゃくなげ」制定
		10. 23	北山農用地開発事業乳牛畜舎 3 棟起工
1975	昭和 50	3. 16	合併 20 周年記念式典
		4. 1	町立幼稚園 2 年制実施に伴い、第一学年に限り保育料を有料化 日野町教育集会所竣工 増田改良住宅 102 戸すべて完成 町独自の福祉制度として母子家庭医療費補助実施
		4. 7	保育所こばと園竣工
		5. 10	町営住宅内池団地 4 棟 20 戸竣工
		10. 1	第 12 回国勢調査、人口 20,913 人
1976	昭和 51	3. 1	勤労福祉会館竣工
		4. 14	蒲生地区広域営農団地農道竣工
		7. 1	福井美恵子選手カナダ、モントリオールで開催された第 21 回オリンピック、バスケットボール女子に出場
		10. 3	日曜急病診療所開設
1977	昭和 52	2. 19	日野工業団地へ進出第 1 号、福地製薬決定
		2. 27	町長に森田忠蔵氏再選
		2. 28	都市計画公園決定
		4. 20	必佐小学校学習棟竣工
		5. 13	日野町教育長に安藤明哲氏就任
		7. 1	町長相談日スタート
		10. 1	福祉バス「わたむき号」設置
1978	昭和 53	2. 15	都市計画道路決定
		3. 26	村井 4 区に草の根ハウス第 1 号竣工
		11. 3	三重県松阪市と文化交流都市提携締結
1979	昭和 54	3. 24	林業センター（商工会館）竣工
		3. 30	医療機関研究会答申
		5. 27	第 1 回「歩いて歩いて関東へ」スタート
		7. 1	湖南サンライズが行政区画となり 75 区となる
		7. 23	必佐小学校管理棟竣工
		8. 13	蔵王ダム建設計画基本協定締結
		10. 10	大谷公園野球場竣工
1980	昭和 55	4. 1	町立幼稚園 保育料全員有料化開始
		5. 17	大谷公園日野農村文化教養体育施設（大谷体育館）竣工
		6. 24	日野町就学前保育研究会発足（11.25 答申）
		8. 10	第 19 回全国教職員相撲選手権大会開催
		10. 1	第 13 回国勢調査 人口 21,680 人
		10. 5	国道 307 号日野水口グリーンバイパス有料道路開通
		10. 29	県立養護老人ホーム「さつき荘」竣工

西暦	元 号	月 日	で き ご と
1980	昭和 55	12. 19	日野町役場新庁舎竣工式 (12. 22 執務開始)
1981	昭和 56	1. 14	中部地域広域市町村圏東部ごみ処理組合ごみ処理場焼却炉火入式
		3. 1	町長に森田忠蔵氏三選
		3. 26	第二次日野町総合計画を議会で議決
		8. 24	日野町教育長に瀬川欣一氏就任
		10. 3	近江日野商人館開館
		10. 13	第 36 回国体相撲競技開始 (～18 日)
		11. 2	日野中部地区土地区画整理事業区域決定
1982	昭和 57	6. 10	大谷公園に日野町 B&G 海洋センター (プール) 竣工
		6. 22	日野町教育長に三輪鋼彦氏就任
		7. 19	ブラジルへ親善使節団を派遣 4 名 (～30 日)
		9. 1	桜谷小学校統合校舎 学習・管理棟竣工、開校
		10. 8	日野・ブラジル友好の会設立総会 27 日からブラジル友好展開催
		10. 10	「第 1 回日野町スポーツ天国の日」開催
		11. 1	大谷公園テニスコート竣工
1983	昭和 58	10. 14	ブラジル国エンブ市へ友好使節団が訪伯 6 名 (～24 日)
		11. 30	ねたきり老人訪問始まる
1984	昭和 59	2. 8	桜谷小学校体育館竣工
		4. 1	必佐幼稚園 2 年制になる
		4. 4	必佐幼稚園園舎竣工
		5. 1	ブラジル国エンブ市親善使節団来町 7 名 (～8 日)
		5. 2	ブラジル国エンブ市と姉妹都市提携調印
		6. 3	一日日野町役場を群馬県で初めて開催
		8. 19	おもちゃ図書館開設
		9. 23	日野中央病院起工 (現 日野記念病院)
		9.	和同開珎 100 枚出土
		12. 25	「非核日野町宣言」を議会で議決
1985	昭和 60	1.	電子計算システム順次稼動
		2. 7	南比都佐幼稚園園舎竣工
		2. 20	窓口業務の電算化スタート
		2. 21	必佐小学校体育館竣工
		3. 3	町長に森田忠蔵氏四選
		3. 15	大谷公園多目的広場完成
		3. 16	町村合併 30 周年記念式典
			雇用促進住宅日野宿舎入居を開始
		3. 29	日野曳山祭が県無形民俗文化財に指定
		4. 7	日野中央病院竣工 (現 日野記念病院)
		4. 11	日野蒲生少年センター開所式
		4. 18	日野第二工業団地調印式
		5. 12	釜本邦茂氏のサッカースクールと記念講演会を開催 (30 周年記念事業)
		5. 13	日野第二工業立地センター開所式
		5. 17	第 1 回交通問題懇話会を開催
		5. 22	北砂川改修工事完成
		6. 23	姉妹都市交流推進の確認書をエンブ市と交換
		7. 1	県東南部上水道供給事業本格給水始まる
			不燃ごみ分別収集を開始
		7. 16	ブラジル国エンブ市へ親善使節団派遣 5 名 (～28 日)
		7. 25	第 1 回日野町保育所基本構想研究会を開催
		7. 28	プロ野球 2 軍戦開催 (近鉄対阪神) (30 周年記念事業)
		8. 5	第 1 回行政改革懇話会を開催

西暦	元 号	月 日	で き ご と
1985	昭和 60	10. 1	第 14 回国勢調査 人口 22,009 人
		10. 10	大谷公園竣工式・野外彫刻塔除幕式
		10. 29	桜谷小学校給食室が完成
1986	昭和 61	11. 1	ブラジル国エンブ市親善使節団来町 4 名（～10 日） モニュメント「フェニックス」寄贈
		11. 10	第 1 回日野町福祉デー開催
		1. 11	日野幼稚園竣工
		3. 25	出雲川改修工事完成
		3. 27	中部清掃組合能登川清掃センターに不燃ごみ最終処分場完成
1987	昭和 62	4. 1	福祉タクシー制度がスタート 幼稚園を全町 2 年制で開始
		4. 13	日野町保健センター竣工
		8. 17	ブラジル国エンブ市へ使節団派遣 9 名（～26 日） モニュメント「すこやか」贈る
		9. 20	農村青年結婚対策事業「日野町結婚相談所」を開設
		10. 6	蔵王トンネル開通
		3. 27	石楠花ウッディハウス竣工
		7. 12	町民サロン「ひのき」オープン
		7. 23	日野小学校新校舎完成
		8. 14	第 1 回火ふり曳山夜まつり開催
		9. 2	大谷公園野球場に照明施設設置
1988	昭和 63	10. 30	滋賀県消防大会を日野町で開催
		11. 4	滋賀空港湖東地方誘致推進協議会発足
		2. 26	日野小学校体育館竣工
		3. 30	西桜谷公民館竣工
		4. 28	ブラジル国エンブ市から使節団来町 6 名（～5 月 10 日）
		4. 30	蒲生氏郷公銅像がひばり野に完成
		6. 13	ブラジル日本移民 80 年祭参加訪伯親善使節団を派遣 10 名（～24 日）
		8. 6	南比都佐小学校体育館竣工
		8. 31	県警航空隊ヘリポート（機動センター）竣工
		10. 2	西大路小学校体育館竣工
		10. 26	全町区長会にて県企画部長空港説明会を行う
1989	平成元	11. 2	県臨時議会で滋賀空港候補地が「蒲生日野地区」に決定
		11. 5	知事来町 滋賀空港建設への協力要請
		2. 26	町長に森田忠蔵氏五選
		3. 6	近江日野郵便局が松尾に移転開局
		3. 11	保育所あおぞら園竣工
		6. 28	日野町ではじめて農村下水処理施設が完成（南比都佐地区）
		7. 10	「第 1 回町長とふれあいトーク」開催 中学生 28 人と明日のまちづくりを語る
		8. 30	南比都佐小学校新校舎完成
		9. 3	日野川河原左岸に古代象（ステゴドン）の足跡化石発見
1990	平成 2	10. 1	日野町教育長に山本光雄氏就任
		1. 27	日野町国際親善協会発足
		1. 28	日野町老人大学開講
		2. 28	桜谷幼稚園竣工
		3. 14	韓国扶餘郡恩山面へ親善使節団を派遣 6 名（～17 日）
		3. 24	西大路小学校新校舎完成
		5. 15	韓国恩山面から使節団が来町 12 名（～18 日）
		5. 16	カリヨンベル塔除幕式
			町村合併 35 周年記念式典
			エンブ市使節団来町 4 名

西暦	元 号	月 日	で き ご と		
1990	平成 2	5. 16	初の日野町名誉町民に橋田喜一郎氏 韓国扶餘郡恩山面と姉妹都市提携調印 日野町文化協会設立総会		
		6. 8	桜谷小学校プール竣工式		
		7. 22	しゃくなげ溪 MTB レース開催 (35 周年記念事業)		
		8. 4	プロ野球 2 軍戦開催 (近鉄対中日) (35 周年記念事業)		
		8. 20	一日子ども議会開催 (35 周年記念事業)		
		8. 25	第 24 回「歩いて歩いて関東へ」日本橋へゴールイン		
		8. 31	県が「びわこ空港 (仮称) 基本計画 (案)」を発表		
		9. 1	町営路線バスの運行開始		
		9. 25	第 36 回百済文化祭 (恩山面) に使節団訪問 3 名 (～27 日)		
		10. 1	第 15 回国勢調査 人口 22,391 人		
		10. 6	必佐公民館・農業構造改善センター竣工式		
11. 11	氏郷まつり (35 周年記念事業) 開催				
11. 20	松尾南部ほ場整備事業竣工式				
11. 21	中山東ほ場整備事業竣工式				
1991	平成 3	2. 14	砂川地区 農業集落排水処理施設竣工式		
		2. 21	近江中山の芋競べ祭りが国の重要無形民俗文化財に指定		
		2. 28	保育所 さくら園竣工式		
		3. 6	桜谷幼稚園西分園竣工式		
		3. 14	韓国恩山面を訪問 6 名 (～17 日)		
		3. 19	第 3 次日野町総合計画を議会で可決		
		3. 21	西大路幼稚園竣工式		
		3. 28	日野町同和推進協議会「法執行後における同和施策について」答申		
		5. 3	恩山面使節団来町 7 名 (～5 日)		
		7. 30	日野中学生が韓国恩山面を訪問 18 名 (～2 日)		
		8. 17	ブラジル国エンブ市へ使節団派遣 7 名 (～28 日) ブラジル連邦共和国より国の最高勲位である大十字勲章が森田町長に贈られる		
10. 25	南比都佐地区ほ場整備事業竣工式				
11. 24	豊田地区環境改善事業完了記念祭				
11. 29	びわこ空港が第 6 次空港整備計画で採択				
1992	平成 4	2. 27	「同和対策の終結をめざして、ふれあい町民集会」を開催		
		3. 22	鎌掛幼稚園竣工式		
		3.	恩山別神祭韓日学術大会に使節団が訪問 6 名		
		4. 5	東桜谷公民館竣工式		
		6. 28	第 1 回 歩いて歩いて参宮街道京街道スタート (日野町役場～田村神社 15.2 km)		
		7. 15	町嘱託職員に日系ブラジル人を採用		
		9. 7	学校週 5 日制を導入		
		9. 30	女性使節団が韓国恩山面を訪問 11 名 (～3 日) エンブ市長杯争奪町民サッカー大会を開催 (～7 日) エンブ市日野友好の会会長来町 1 名		
		1993	平成 5	1. 10	町民会館「わたむきホール虹」開館
				1. 11	日韓文化シンポジウムを開催 恩山面使節団 5 名来町
				3. 8	町長に奥野弘三氏当選
4. 1	町道河原三十坪線と県道近江八幡土山線の一部が国道 477 号に昇格				
4. 28	滋賀中部地域が地方拠点都市に指定				
7. 1	日野町福祉サービス公社を設立				
7.	役場完全週休 2 日制を実施				
8. 10	民間使節団がブラジル国エンブ市を訪問 6 名 (～21 日) 森田前町長に名誉市民権証明を授与				

西暦	元 号	月 日	で き ご と
1993	平成 5	10. 1	日野町教育長に北村誓氏就任
		10. 29	姉妹都市韓国恩山面と EXPO 太田を訪ねる旅 24 名（～1 日）
		11. 1	鎌掛地区ほ場整備事業完成
1994	平成 6	11.	93 産業フェアと鬼室神社祭礼に恩山面使節団来町 8 名
		2. 4	県道泉日野線バイパス道路竣工式
		3. 23	県道西明寺水口線の道路改良工事完成
		3. 25	西桜谷地区農業集落排水事業竣工式
		3.	恩山別神祭に使節団が訪問 6 名
		5. 1	町民有志により日野祭酔宵山コンサートを開催 （ゲストに高石ともや氏）
		5. 18	日野川農業水利事業の完工式
		8. 1	韓国恩山面へ中学生使節団を派遣 17 名（～4 日）
		8. 6	火ふり曳山夜まつりに代わりサマーフェスタ in ひの'94 を開催
		8. 9	日野中学生がブラジル国エンブ市を訪問 サッカー交流 20 名（～16 日）
		9.	第 40 回百済文化祭使節団訪問 7 名
10. 21	蔵王地区農業集落排水事業竣工式		
10. 30	日野町女性のつどいを開催		
11. 2	改良住宅譲渡完了記念祭		
1995	平成 7	11.	94 産業フェアと鬼室神社祭礼に恩山面使節団来町 6 名
		1. 9	日野町立図書館起工式
		2. 1	蔵王ダム満水祈願祭 町営バスでフリー乗降制度を開始
		3. 11	町村合併 40 周年記念式典 エンブ市使節団来町 15 名 恩山面使節団来町 4 名
		3. 25	町道里之内線竣工
		3. 26	淡海文化を考える町民のつどいを開催
		3. 28	日野町公共下水道事業通水式 鎌掛農村下水道竣工
		3.	ハングル文字の案内看板を設置
		4. 1	日野町公共下水道事業供用開始（上野田、里口、内池東、内池西） 老人保健施設「リスタあすなろ」がオープン
		4. 14	NHK 公開番組「ふるさと愉快亭小朝がまいりました」収録 （40 周年記念事業）
		5. 21	日野の里生活ホーム開所式
		5. 27	山本大溜竣工
		5.	女性セミナー地区別に開催
		5. 27	障害児の学校外モデル活動「じゃんけんポン」が始まる 女性問題リポーターがスタート
		7. 1	松尾公園供用開始
		8. 1	韓国恩山中学生在来町 15 名（～4 日）
		8. 6	終戦 50 年を記念して松尾公園で精霊流しを行う
		8. 23	NHK 巡回ラジオ体操 生放送町民 4,000 人が参加し、人文字作成 （40 周年記念事業）
		8. 27	反核平和の集いを開催
9. 1	（株）日野ファーム設立準備会		
10. 1	第 16 回国勢調査 人口 23,132 人		
10. 13	必佐新農業構造改善事業完了式		
11. 23	はーとフェスティバル in 日野を開催		
11.	必佐公民館が文部大臣表彰を受賞		

西暦	元 号	月 日	で き ご と
1995	平成 7	11.	95 産業フェアを視察に恩山面使節団来町 3 名
1996	平成 8	2. 18	男女共同参画社会を考える町民のつどい「男（ひと）と女（ひと）のパートナーフォーラム」開催 第 1 回
		3. 16	日野町立図書館 開館
		3. 22	鎌掛公民館竣工
		3.	恩山別神祭に使節団訪問 8 名
		4. 1	日野町公共下水道事業供用開始（増田の一部）
		6. 7	エンブ市日系人会館竣工式へ使節団派遣 7 名（～17 日） 初の女性使節団
		9. 30	第 42 回百済文化祭に使節団派遣 7 名（～3 日）
		10. 1	日野町公共下水道事業供用開始（増田の一部・石原）
		10. 29	11 月 10 日を「綿向山の日」として制定
		11. 8	恩山面長 ‘97 産業フェアに来町
1997	平成 9	12.	エンブ市副市長、友好会菅原氏来町 2 名
		1. 14	ドイツ国ノイシュタット/アイッシュ市へ調査団派遣 5 名（～19 日）
		3. 8	町長に奥野弘三氏再選
		3. 30	日野公民館竣工式
		4. 1	日野観光ボランティアガイド「わたむき」が設立
		4. 4	日野町公共下水道事業供用開始（小谷）
		4. 14	日野駅前観光案内所オープン
		4. 17	福祉サービス公社事務所竣工式
		4. 19	滋賀農業公園「ブルーメの丘」オープン ドイツ国ノイシュタット/アイッシュ市と文化産業交流提携調印
		5. 10	第 10 回歩いて歩いて参宮街道京街道 京都三条大橋到着
		5.	恩山面訪問 3 名
		6. 1	必佐学区学童保育所「太陽の子」開所式
		6. 4	日野町シルバー人材センター設立総会
		6. 5	西大路ほ場整備事業竣工式
		8. 4	中学生韓国恩山面訪問親善使節団派遣 25 名（～7 日）
		8. 9	滋賀農業公園「ブルーメの丘」入場者 50 万人突破
		10. 16	日野町北部土地改良区ほ場整備事業竣工式
		10. 22	佐久良奥之池地区農業集落排水事業竣工式
		11. 14	エンブ市使節団日野町文化祭を視察に来町 14 名
		11. 16	東桜谷地区農業集落排水事業竣工式
		11. 21	滋賀農業公園「ブルーメの丘」入場者 100 万人突破
		11.	97 産業フェア視察
1998	平成 10		鬼室神社大祭に恩山面使節団来町 6 名
		2. 6	日野町体育指導委員会が近畿体育指導委員研究協議会で優良団体表彰を受賞
		3. 8	日野町淡海文化推進パイロット事業「桜と石楠花、明るい未来のまちづくり」で日野川ダム周辺に桜の名駅約 400 本を植栽
		3.	恩山面別神祭に使節団訪問 17 名
		4. 10	日野幼稚園鎌掛分園で 3 歳児保育開始
		4. 19	滋賀農業公園「ブルーメの丘」に「まきばの館レーベン」がオープン
		4.	特別養護老人ホーム「誉の松」オープン
		5. 23	日野町情報公開懇話会を発足
		6. 1	男女共同参画懇話会を発足
			滋賀農業公園「ブルーメの丘」に「赤い帽子・織田廣喜ミュージアム」オープン
		6.	蔵王ダム周辺の水環境整備事業が完了
		7. 28	日野町女性議会開催

西暦	元 号	月 日	で き ご と		
1998	平成 10	8. 5	韓国恩山中学生在が来町 16 名（～8 日）		
		8. 12	ブラジル国エンブ市へ中学生使節団派遣 サッカー交流 24 名（～19 日）		
		9. 29	「大字上野田の一部と大字内池の一部」の字の区域及び名称を「い せの」へ変更		
		10. 1	農業集落排水事業原地区処理場供用開始 日野町 9 地区すべての処理場が供用開始になる		
		10.	百済文化祭に使節団訪問 4 名		
		11. 10	綿向山の日 ふれあい綿向山 Day イベント開催		
		11.	98 産業フェア視察に使節団来町 9 名		
		1999	平成 11	3. 5	議員定数 18 人に削減
				3. 23	地域振興券交付開始（日野町での対象者は 6, 235 人）
				3.	行政改革大綱（第 2 期）を策定
4. 1	日野町公共下水道供用開始（日田・松尾（1 区を除く）・大窪・村井・ 西大路の一部・小御門）				
4.	生ごみ処理容器の補助を開始				
6. 6	滋賀農業公園「ブルーメの丘」入場者 200 万人突破				
6.	在宅未就学児を対象に「きつずらんど」が始まる				
7. 20	「グリム冒険の森」仮オープン				
8.	広報ひの連載「ふるさとの文化財」第 1 巻発刊				
9. 5	滋賀県地震災害総合訓練実施 約 1, 000 人が参加				
2000	平成 12	9. 17	旧正野薬店を文化財建造物に		
		10.	介護保険「要介護認定」申請受付開始		
		1.	日野町男女共同参画行動計画「ひのパートナープラン 21」策定		
		2. 11	ひのっ子フォーラム開催（～13 日）		
		3. 4	町村合併 45 周年記念式典（わたむきホール虹） エンブ市使節団来町 8 名 恩山面使節団来町 8 名		
		3. 15	県道中里山上日野線竣工式（松尾～河原間）		
		3. 19	西大路公民館竣工式		
		3.	恩山面別神祭り使節団訪問 19 名		
		4. 1	介護保険制度スタート		
		4. 21	図書館の夜間開館が始まる		
2001	平成 13	4. 23	コテージ&オートキャンプ場「グリム冒険の森」オープン		
		4.	日野町新老人保健福祉計画・介護保険事業計画策定		
		5. 15	姉妹都市提携 10 周年記念 韓国恩山面訪問（～17 日）		
		6. 9	まちづくり懇話会開催		
		7. 31	中学生韓国恩山面訪問使節団派遣（～3 日）		
		8. 17	会津若松市との子ども交流のつどい		
		9. 1	必佐小学校大規模改造第 1 期工事完了		
		9. 3	町村合併 45 周年記念事業「ワールドミュージック in HINO」開催 「グリム冒険の森」に木工芸体験施設完成		
		9.			
		10. 1	第 17 回国勢調査 人口 23, 022 人		
10. 12	第 46 回百済文化祭に使節団が訪問 4 名				
10. 2	町営バス湖南サンライズ線運行開始				
11. 30	日野町東部地区広域営農団地農道開通式（下駒月～鎌掛間）				
2001	平成 13	1.	「グリム冒険の森」イメージキャラクターの愛称が「クリンとキコ ロ」に決まる		
		2.	町営バスに「アイドリング・ストップバス」導入		
		3. 8	町長に奥野弘三氏三選		
		3. 18	南比都佐公民館竣工式		

西暦	元 号	月 日	で き ご と
2001	平成 13	3. 26	第 4 次日野町総合計画策定「空と大地と人が輝く ふるさと未来都市の創造」を議会で議決
		3. 31	鎌掛小学校閉校 126 年の歴史に幕を閉じる
		4. 16	町営住宅第 1 内池団地改築工事起工式
		4. 17	日野町ホームページ開設・IT 講習が始まる わたむきの里作業所竣工式
		6.	日野町公共下水道供用開始（西大路堀端町・仲出町・水落町・大日町の一部）
		7. 9	県営日野地区・日野南地区ほ場整備事業竣工式
		7. 13	第 1 回人権施策推進懇話会を開催
		7. 16	滋賀農業公園「ブルーメの丘」入場者 300 万人突破
		7.	「大字河原の一部と大字松尾の一部」の字の区域および名称を「河原一丁目・松尾一～五丁目」へ変更 日野町公共下水道供用開始（野出・蓮花寺の一部（管川））
		8. 12	さようなら鎌掛小学校お別れ会
		8.	広報ひの連載「ふるさとの文化財」第 2 巻発刊
2002	平成 14	10. 1	日野町教育長に奥村實氏就任
		11. 17	姉妹都市 韓国恩山面から初の女性使節団来町 8 名
		1. 4	「東近江東部地域合併協議会設立準備室」が設置される
		1. 17	県知事および県議会議長に空港建設合意文書を提出
		1.	各集落で市町村合併説明会開催
		2. 1	広報ひの 500 号発行
		2. 12	「第 1 回町長と語ろうふれあいお茶の間懇談会」開催
		2. 17	エンブ市市制 43 周年記念式典にエンブ市使節団が訪問 5 名（～26 日） 日野町地域防災計画策定
		2.	町内町道 5 路線の道路名の愛称が決まる
		3. 25	町内町道 5 路線の道路名の愛称が決まる
		3. 29	姉妹都市 韓国恩山面へ女性友好使節団派遣 8 名
		4. 1	平子・熊野地区簡易水道（水量拡張）事業が完了 「東近江東部地域合併協議会」が設置される 町史編さんが始まる 完全学校週 5 日制が始まる
		5. 18	わたむきホール虹「こども文化たんけん講座」開講
		5.	鎌掛地区の有志が「花の郷日野ダリア園」をオープン
		8. 1	恩山面中学生使節団来町 22 名（～4 日）
		8. 5	住民基本台帳ネットワークシステム スタート
		8. 8	図書館第 2 期工事起工式
		8. 11	第 30 回東近江統一行事・サマーフェスタ in ひの 2002
		9. 13	わたむきホール虹開館 10 周年記念事業NHK公開録音「ふるさと自慢うた自慢」
		9. 29	大谷公園内にグラウンドゴルフ場オープン
9. 22	松阪市・会津若松市・日野町の 3 市町が「蒲生氏郷公ゆかりネットワーク共同宣言」に署名 家庭用廃食油再資源化回収団体「日野なのはなクラブ」設立		
2003	平成 15	10. 1	「人権教育のための国連 10 年日野町行動計画」策定
		10. 3	姉妹都市 韓国恩山面（百済文化祭）へ使節団派遣 5 名
		10.	西大路小学校が学校給食文部科学大臣表彰を受賞
		11. 15	姉妹都市 ブラジル国エンブ市から使節団来町 5 名
		11.	各集落で市町村合併説明会開催
		2. 11	日野町赤十字奉仕団結成 50 周年記念大会

西暦	元 号	月 日	で き ご と
2003	平成 15	2. 14	「住み良いふるさと日野をめざす町民の会」から「日野町の合併についての是非を問う住民投票条例制定請求にかかる署名簿（8,144名）」を日野町選挙管理委員会へ提出
		3. 3	町内 8 路線の道路愛称看板（「氏郷街道 307」「綿向街道 477」「日野商人街道」「しゃくなげ街道」「わたむきグリーンロード」）が完成
		3. 19	「住民投票条例案」が日野町議会で継続審査になる
		3. 28	図書館増築工事竣工式
		3. 31	「東近江東部地域合併協議会」が解散
		4. 17	蒲生地区更生保護婦人会結成 50 周年記念大会
		4. 20	しゃくなげ学校開校式（NPO 蒲生野考現倶楽部主催）
		4.	生活支援デイサービス事業・障害者支援費制度・新たな介護保険事業が始まる
		5. 10	日野菜サミット（南比都佐小学生が「日野菜の将来」について学習成果を発表）
		5. 13	日野町の合併の是非を問う住民投票条例案が臨時議会で否決
		6. 1	仁本木・木津・湖南サンライズの一部が公共下水道供用開始
		6. 29	第 26 回少年少女すもう大会で蒼樹山関の取り組み指導が行われる
		6.	各集落で市町村合併説明会を開催（～7 月）
		8. 25	「蒲生町・日野町まちづくり研究会」を設置 住民基本台帳ネットワークの 2 次サービスが始まる
		9. 28	第 1 回日野町総合防災訓練
		10. 1	「蒲生・日野まちづくり協議会」（任意協議会）を設置
		10. 9	中学生韓国恩山面訪問親善使節団派遣 30 名（～12 日）
		10.	まちづくり懇話会を設置
		12.	各集落で市町村合併説明会を開催
		2004	平成 16
2. 1	「蒲生・日野まちづくり協議会」（法定協議会）を設置		
2.	大谷公園テニスコートの全面改修工事		
3. 4	「住み良いふるさと日野をめざす町民の会」が合併の是非を問う住民投票条例制定を求め、有権者 8,602 人分の署名を町選挙管理委員会に提出		
3.	恩山別神祭を使節団が訪問 16 名		
4. 2	日野町教育長に伴重政氏就任		
4. 11	滋賀農業公園ブルーメの丘入園者 400 万人達成		
4. 14	日野町が蒲生町と合併することの是非を問う住民投票条例が臨時議会で否決		
4. 16	「住み良いふるさと日野をめざす町民の会」は奥野町長の解職請求の手続きを行うとともに、新たに「ふるさと日野を守る会」を立ち上げ、解職請求の署名活動を展開		
4. 22	大窪やすらぎ公園に曳山モニュメントが完成		
4.	日野町全域でビンの色別収集が始まる 不燃ごみと資源ごみの分別収集が始まる		
5. 21	ふるさと日野を守る会が町長リコール署名（6,861 名）を提出		
5.	地元木工作家の北川高次さんが新しい技法で「日野椀」を復活		
6. 1	音羽の一部・湖南サンライズの一部で公共下水道供用開始		
6. 4	奥野町長が辞職		
6. 20	なんび青空市場がオープン		
7. 11	町長に藤澤直広氏当選		
8. 6	韓国恩山面から中学生使節団が来町 25 名（～8 日）		
8.	西桜谷地区通学路に防犯ブザーを設置		

西暦	元 号	月 日	で き ご と
2004	平成 16	9. 30	蒲生・日野まちづくり協議会（法定協議会）解散
		10. 8	百済文化祭訪問使節団派遣 5 名（～11 日）
		11.	戸籍事務のコンピュータ化が始まる
		12. 15	日野町立日野中学校建築委員会を設置
		12. 19	不燃物最終処分場（鎌掛）が閉鎖
2005	平成 17	12. 21	自律のまちづくり住民懇話会がスタート
		1.	自動車リサイクル法が施行
		2. 20	「近江日野の歴史」発刊記念講演会
		3. 1	日野観光協会事務所開き
		3. 12	姉妹都市ブラジル国エンブ市 5 名、韓国恩山面使節団 6 名来町（～14 日）
		3. 13	町村合併 50 周年記念式典を開催
		3.	日野駅前通り共栄会「ひの菜ちゃん」試作品完成
		4. 1	行政区「中道」発足 町内 83 行政区に
		4.	日野の町並み・景観百選が選定される。 日野町地域福祉・健康づくり計画が策定される。
		5. 11	日野町助役に藤澤政男氏が就任
		6. 1	音羽・北畑・寺尻が公共下水道供用開始
		7. 1	愛知万博滋賀県の日で「日野祭ばやし」を披露
		7. 2	町村合併 50 周年記念 NHK 公開録音「ラジオ深夜便のつどい」
		7. 5	日野町農業委員が無投票により決定
		8. 3	日野町建設工業会と「災害時における応急救援活動への応援に関する協定書」を締結
		8. 20	戦後 60 年事業「戦争の記憶展」（～21 日）・「戦争体験を語るつどい」・「戦争と平和のシンポジウム」
		9. 1	蒲生氏郷公生誕 450 年記念特別記念展「氏郷を追う。資料でひもとくその生涯」（～25 日）
		9. 4	蒲生氏郷公生誕 450 年記念事業「歴史シンポジウム i n 日野」
		9. 10	日野町連合青年会設立 50 周年記念式典
		10. 1	第 18 回国勢調査 人口 22,809 人
10. 12	姉妹都市ブラジル国エンブ市へ親善使節団派遣 4 名（～19 日）		
11. 8	自律のまちづくり住民シンポジウム		
2006	平成 18	2. 11	伊藤みき選手イタリア・トリノで開催されたオリンピック冬季競技大会のスキーフリースタイル・女子モーグル競技に出場
		2. 11	元日本代表選手・望月聡さんに学ぶ小学生サッカー教室
		3. 7	町内 6 つの農家が「家族経営協定」を締結
		3. 27	日野警察署が東近江警察署へ統合
		3. 31	恩山別神祭へ使節団訪問 14 名（～4 月 3 日）
		5. 28	日野町まちづくりフォーラム 2006 開催
		5.	日野町行政改革大綱および日野町行政改革実施計画（集中改革プラン）を策定
		6.	鳥居平・川原でため池を活かした地域のふれあい
		7. 18	必佐小学校 4 年生「不安感マップ」を発表
		8. 1	日野中学生恩山面訪問使節団 14 名（～4 日）
		9. 1	福祉サービス公社が日野町社会福祉協議会と統合
		9. 22	議員定数 16 人に削減
		9. 28	百済文化祭訪問使節団 5 名（～10 月 1 日）
11. 3	憲法公布 60 年記念事業		
2007	平成 19	2.	日野東部地区広域営農団地農道（石子山トンネル）開通
		3. 31	グリム冒険の森「レオ・パーク」オープニングセレモニー
			日野町地域総合センター（日野文化会館・日野町教育集会所）閉館
		4.	中部清掃組合日野清掃センター（クリーンわたむき）が完成

西暦	元 号	月 日	で き ご と		
2007	平成 19	4.	「日野町子育て・教育相談センター」開設		
		5. 1	姉妹都市エンブ市使節団来町 2 名（～3 日）		
		6. 1	日野町猟友会が「金色のイノシシ」を寄贈		
		7. 5	日野駅前通り共栄会が「ペットボトルキャップ回収ボックス」を設置		
		7. 14	青い目の人形フォーラム		
		7. 31	恩山中学生使節団が来町 20 名（～8 月 3 日）		
		11. 15	日野菜シンポジウム・岸朝子さん来町		
		12. 2	子育てギャラリー in 日野		
		12. 5	日野中学校改築工事起工式		
		2008	平成 20	2. 29	南比都佐小学校で「本物の舞台芸術」を鑑賞
				3.	戦前の祭囃子のレコードが見つかる
3. 15	日野東部土地区画整理事業換地処分				
3. 22	日野町初となる民泊体験イベント「親子で農家民泊体験」を実施				
3. 25	日野少年少女合唱団が中国湖南省を訪問（～29 日）				
3. 28	恩山別神祭交流使節団が韓国恩山面を訪問 7 名				
3. 31	県立しゃくなげ園閉園				
4. 1	後期高齢者医療制度スタート				
4. 14	小規模多機能型居宅介護事業所「さくらの里」竣工式				
6. 29	町長に藤澤直広氏再選				
7. 12	熊野棚田保全活動開始				
8. 2	下迫で「知事とふれあい『座ぶとん会議』」				
9. 18	ブラジル日本移民 100 周年記念友好使節団がエンブ市を訪問 5 名（～26 日）				
2009	平成 21	11. 9	第 1 回わたむき検定実施		
		11. 22	町内 4 家族が JICA 受け入れ（～23 日）		
		11. 27	日野小学校 4 年生が新エネルギー財団企画の特別授業を受ける		
		1. 10	日野公民館で認知症をテーマに暮らしたいいきいき講演会を開催		
		1. 22	わたむきホール虹開館 15 周年記念事業「三枝一座がやってきた！」の公開収録が行われる		
		2. 7	日野ひなまつり紀行が開催される（～3 月 8 日）		
		2. 14	必佐公民館で「番場遺跡発掘調査報告会」が行われる		
		2. 22	あつまれひのっこを開催		
		2. 23	寺澤清穂氏が滋賀県で初めて地域特産物マイスターの認定を受ける		
		3. 1	三方よし！近江日野田舎体験推進協議会が「昔ながらの丁稚ようかん作り体験」を開催		
		3. 8	日野まちなみ保全会が「近江日野 町家落語会」を開催		
3. 30	伊藤みき選手のバンクーバー冬季五輪出場内定報告会が行われる				
3.	手作り工房ローゼが社団法人農山漁村女性・生活活動支援協会の農産漁村女性チャレンジ活動表彰で優良賞を受賞				
4. 29	鳥居平で「羊の毛刈りイベント」を開催				
5. 27	桜谷小学校で「NHK 朗読ひろば」を開催				
6. 6	日野中学校思い出の校舎ありがとうコンサート				
6. 8	副町長に岡村明雄氏が就任				
7. 25	伊藤三姉妹激励会				
10. 1	乳幼児福祉医療費の小中学生入院時完全無料化が始まる				
10. 18	日野駅前通り共栄会が 60 周年記念「今日是一日共栄会」を開催				
10. 23	必佐小学校で「130 周年記念集会」を開催				
11. 8	日野町・韓国恩山面姉妹都市交流 20 周年式典 恩山面使節団が来町 7 名				
2010	平成 22	2. 14	伊藤みき選手バンクーバーオリンピック出場・現地への応援団派遣・地元応援会を開催		

西暦	元 号	月 日	で き ご と
2010	平成 22	2. 26	日野中学校体育館改修工事竣工
		3. 10	日野中学校プール改修工事竣工
		3. 14	町村合併 55 周年記念式典を開催 エンブ市使節団来町 5 名 日野中学校竣工式典
		3. 27	学童保育所第 2 ヒノキオ保育舎完成「お披露目会」 恩山別祭交流使節団派遣 5 名（～30 日）
		4. 2	日野町教育長に奥村薫氏就任
		5.	神戸・神奈川の教育旅行（7 校・約 1,200 人）を町内 122 軒で農村 民泊受け入れ
		5. 15	わたむきの里福祉会 10 周年記念を開催
		5. 18	必佐バイパスの開通式が開催
		7. 1	広報ひの 600 号発行
		8. 1	日野ギンザ商店街と日野駅前共栄会「昭和レトロ散策」開催 （～22 日）
		8. 2	日野中学生恩山面訪問使節団派遣 7 名（～5 日）
		9. 6	新海真美選手レスリング世界選手権大会出場
		9. 17	町村合併 55 周年記念事業 NHK ラジオ公開録音「ふるさと自慢うた 自慢」
		10. 1	第 19 回国勢調査 人口 22,870 人
		10. 2	千葉国体（9 月 25 日～10 月 5 日）で坂田真選手がカヌー競技で優勝
		10. 11	世界大百済典訪問使節団派遣 4 名（～13 日）
		10.	日野グリーンバイパス完全無料化に
		11. 27	カナダのブリティッシュ・コロンビア州の建築法規改正担当州務大 臣の山本ナオミ氏が古民家再生を学ぶため来町 日野町ふるさとかるた完成記念事業開催
		12. 16	日野高等学校の自主防犯組織「チームきらり」出動式
		12. 24	第 5 次日野町総合計画策定「ひびきあい『日野のたから』を未来に つなぐ 自治の力で輝くまち」を議会で議決
2011	平成 23	2. 3	議員定数 14 人に削減
		2. 22	日野町猟友会が「全国地産地消推進フォーラム 2011」で農林水産省 生産局長賞を受賞
		3. 20	図書館開館 15 周年記念のつどい開催
		4. 1	日野町議会基本条例の施行 桜谷幼稚園園舎について本園と西分園を統合し、西分園を桜谷幼稚 園とする
		4. 12	「わらべ保育園・子育て支援センター」開所式
		4. 13	東日本大震災の救援物資搬送とボランティア活動のため「会津若松 応援隊」派遣
		5. 15	日野町商工会青年部、町内有志など 23 名が福島県新地町でボランテ ィア活動に参加（～18 日）
		5. 24	桜谷小学校の裏山「ゆめの森」完成
		6. 22	町内各小学校に弦楽奏者「カルテットひかり」が訪問
		7. 1	資源回収ステーション「わたむきの里エコドーム」完成
		7. 9	21 世紀東アジア青少年大交流計画によりインドネシアから高校生 23 名が来町
		8. 26	21 世紀東アジア青少年大交流計画により中国各省から青年 24 名が 来町（～28 日）
		10. 5	山口国体（10 月 1 日～11 日）で園田新選手がレスリング競技で優勝
		10. 6	日野町老人クラブ連合会創立 50 周年記念式典
		10. 15	近江日野商人館開館 30 周年記念事業「おかげさまで三十年」開催 （～11 月 6 日）

西暦	元 号	月 日	で き ご と
2011	平成 23	11. 19	自治の力で輝くまちづくりキックオフ講演会開催
		12. 3	第8回全国ほんもの体験フォーラム in 滋賀 課題別研究分科会を日野町で開催
2012	平成 24	3. 22	交通死亡事故ゼロ 1,000 日達成
		3. 24	韓国恩山別神祭へ交流使節団 6 名訪問（～27 日）
		4. 22	滋賀農業公園ブルーメの丘 15 周年記念式典
		4. 23	日野小学校が子どもの読書活動推進フォーラムで文部科学大臣賞を受賞
		5. 13	日野少年少女カルチャー教室開講
		7. 1	町長に藤澤直広氏三選
		8. 6	韓国恩山面から中学生使節団が来町 11 名（～8 日）
		8. 12	大谷公園プール開設 30 周年記念事業「水中大運動会大谷プールフェスティバル」開催
		8. 17	日野中学校の給食室新築工事着工
		11. 25	朗読サークル「おしゃべりアート」発足 10 周年記念 朗読のつどい開催
		2013	平成 25
2. 6	日野椀が「ココクール マザーレイク・セレクション」に認定		
2. 16	日野町人権啓発推進連絡協議会・各地区人権啓発推進協議会 20 周年記念事業開催		
2. 24	伊藤みき選手ワールドカップ猪苗代大会で優勝		
3. 6	伊藤みき選手ノルウェーで開催された世界選手権で銀メダルを獲得		
3. 31	JA グリーン近江日野有線放送閉局		
4. 1	行政情報メール配信サービス「日野め～る」配信開始		
4. 8	児童交流施設つどいのひろば「ぼけっと」開設		
4. 10	日野中学校の学校給食開始		
5. 26	桜谷小学校が全日本学校関係緑化コンクール（学校林等活動の部）で準特選を受賞		
6. 29	第 18 回全国小さくても輝く自治体フォーラム in 滋賀を日野町で開催（～30 日）		
7. 31	日野中学生使節団が恩山中学校を訪問 7 名（～8 月 3 日）		
8. 4	日野町消防団が第 48 回滋賀県消防操法訓練大会小型ポンプの部で優勝		
9. 26	副町長に平尾義明氏が就任		
10. 5	東京国体（9 月 28 日～10 月 8 日）で園田平選手がレスリング競技で優勝		
2014	平成 26	2. 6	伊藤みき選手ソチオリンピック地元応援会を開催
		3. 14	桜谷小学校改修
		3. 20	役場庁舎耐震補強工事完了
		5. 27	第二わらべ保育園竣工式
		5. 29	（株）平和堂と災害物資調達協定書を締結
		7. 5	ブラジル日本祭記念式に使節団が訪問 5 名
		7. 19	NPO 法人コメリ災害対策センターと災害物資調達協定書を締結
		12. 1	町内 6 施設と災害時に要配慮者の避難施設として社会福祉施設等を使用することに関する協定書を締結
2015	平成 27	1. 25	町村合併 60 周年記念事業 町史『近江日野の歴史』完成 明日につなげる集い
		2. 27	三団地（五月台・椿野台・青葉台）の水道整備事業が完成
		3. 9	（株）ダイフクと災害時における一時避難場所施設利用に関する協定書を締結
		3. 15	町村合併 60 周年記念式典を開催 エンブ市使節団来町 5 名

西暦	元 号	月 日	で き ご と
2015	平成 27	3. 15	恩山使節団来町 5 名
		4. 1	近江日野商人ふるさと館「旧山中正吉邸」開館
		4. 2	日野町教育長に今宿綾子氏就任
		4. 15	日野消防署新築移転
		6. 6	町立保育所こぼと園竣工式
		7. 11	大谷公園グランドゴルフ場リニューアルオープン
		8. 2	日野町消防団が第 50 回滋賀県消防操作訓練大会ポンプ車の部で優勝
		8. 3	韓国恩山面から中学生使節団が来町 13 名（～5 日）
		8.	終戦 70 年記念の催し
		9. 1	地域おこし協力隊 谷口隊員着任
2016	平成 28	10. 1	第 20 回国勢調査 人口 21,873 人
		3. 1	地域おこし協力隊 鶴瀬隊員着任
		3. 19	日野町立図書館 20 周年記念 図書館まつり
		3. 26	韓国恩山別神祭へ交流使節団 8 名訪問（～29 日）
		4. 24	日野少年少女合唱団結成 25 周年記念式典
		5. 2	韓国恩山面から使節団訪問 6 名（～4 日）
		6. 5	ファミリーサポートセンター日野オープニングセレモニー
		7. 3	町長に藤澤直広氏四選
		8. 2	日野町中学生使節団が恩山中学校を訪問 19 名（～5 日）
		9. 27	日野町商工会と「災害時における生活物資の調達等に関する協定」を締結
2017	平成 29	10. 11	県内 6 町が災害相互応援協定を締結
		11. 24	東近江警察署と「犯罪多発警報・交通事故発生警報」の発令に関する協定を締結
		2. 5	日野祭囃子共演会
		2. 13	湖東生コン協同組合と「災害時における消火水等の供給協力に関する協定」を締結
		2. 27	蒲生氏郷公を描いたラッピングバスが運行開始
		3. 1	地域おこし協力隊 活動報告会 日野町議会本会議のインターネット中継を開始
		3. 17	東近江警察署日野警部交番落成会
		3. 25	特別養護老人ホーム白寿荘竣工式
		3. 30	日野町防災センター竣工式
		3. 31	公益社団法人滋賀県宅地建物取引業協会と「日野町空き家・空き地情報登録制度の運営に関する協定」を締結
2018	平成 30	5. 2	文化産業交流提携周年記念 ドイツアイッシュ市より代表者来町 1 名（～6 日）
		5. 28	日野町シルバー人材センター 設立 20 周年記念式典
		6. 26	新江州(株)およびセツカートン(株)と「災害発生時における段ボール製品の調達に関する協定」を締結
		8. 8	韓国恩山面から中学生使節団が来町 15 名（～9 日）
		8. 17	株式会社ヒロセと「災害時における救援復旧活動の支援に関する協定」を締結
		8. 22	町内郵便局と「災害時における蒲生郡日野町と日野町内郵便局の協力および地域協力に関する協定」を締結
		9. 30	町民会館わたむきホール虹開館 25 周年記念事業 『日本文化と西洋文化を楽しむ 1 日』
		10. 1	近江鉄道日野駅再生竣工式
		10. 7	第 62 回滋賀県消防大会が日野町で開催
		3. 10	日野公民館改築 20 周年記念式典
3. 19	青い目の人形「ティナちゃん」贈呈式		

西暦	元 号	月 日	で き ご と
2018	平成 30	4. 7	韓国の扶余郡恩山面に交流使節団が訪問（～10日）
		5. 6	HINO BIG TIME GROOVE 開催（～27日）
		6. 15	日野町議会だより創刊
		6. 26	副町長に高橋正一氏が就任
		8. 5	日野町消防団が第 53 回滋賀県消防操法訓練大会小型ポンプの部で優勝
		8. 22	園田新選手インドネシアで開催されたレスリングアジア大会で銅メダルを獲得
		9.	ブラジルで開催されたレスリング大会世界大学選手権大会で北岡祐介選手が金メダル、園田平選手が銀メダルを獲得
		10. 19	日野町消防団が第 26 回全国消防操法大会小型ポンプの部で優勝
		10. 21	日野駅舎再生 1 周年記念イベント開催
		11. 17	日野中学校創立 50 周年記念式典
		11. 23	必佐幼稚園創立 100 周年記念式典
		11. 24	日野まちかど感応館（観光交流拠点施設）グランドオープン
12. 5	八日市布引ライフ組合立布引斎苑施設整備事業（火葬棟）竣工式		
2019	平成 31	2. 11	近江鉄道日野駅上りホーム上屋の完成
		2. 28	滋賀農業公園ブルーメの丘に巨大アスレチック施設『アルプスジム』が誕生
		3. 15	町営バスに低床バス「わたむき号」「しゃくなげ号」を導入
		3. 24	まちづくりシンポジウム～ボクらが日野に住む理由～開催
		4. 15	日野祭 850 年記念オリジナルフレーム切手販売
		5. 18	学童保育所「ヒノキオC」「ヒノキオD」竣工式
		5. 31	つどいのひろば「ぼけっと」、松尾公園の芝生広場オープン
		7. 4	東桜谷おしゃべり会の移動支援「おたすけカゴヤ」出発式
		7. 17	神吉寛生選手カザフスタン共和国で開催されたアジアカデットレスリング選手権で3位入賞
		7. 30	日野町中学生使節団が韓国・恩山面を訪問（～8月2日）
		8. 7	日野ファイターズ第 41 回全日本都市対抗少年野球スポーツデポ淡路島大会出場激励会
		8. 26	南比都佐学童保育所「ぴっこ」が誉の松に移設
9. 8	まちづくりみらいカフェ（第 6 次日野町総合計画策定に向けた住民意見交換会）		
9. 22	童謡詩人細川雄太郎全作品公開展（～11月17日）		
10. 1	福祉医療費助成制度 小中学生の医療費完全無料化が始まる		
10. 20	日野駅前共栄会 70 周年記念行事「ひのフェス」 ひのフェス～@Home Halloween～日野高あおぞら文化祭 HINO BIGTIME GROOVE 特別版		
10. 27	ふるさと鎌掛の絵屏風完成発表会		
11. 12	南比都佐地区青パト車出発式		
11. 22	県道西明寺安部居線道路改良工事起工式		
2020	令和 2	2. 9	「近江鉄道で地域を元気にするフォーラム」開催
		3. 2	新型コロナウイルス感染症の影響により全国すべての小・中学校・高校が臨時休校となる
		4. 3	小井口 YK 倶楽部の移動支援「おたすけカゴヤ」出発式
		4. 7	7 都道府県を対象に新型コロナウイルス感染症緊急事態宣言発令（4月16日には全都道府県を対象に発令される）
		4. 11	町内小中学校の臨時休校（11日～19日）（のちに5月31日まで延長される）
		5. 3	日野祭が 75 年ぶりの「居祭り」に
		5. 31	日野駅鉄道資料展示室がオープン
7. 5	町長に堀江和博氏が当選		

西暦	元 号	月 日	で き ご と		
2020	令和 2	7. 16	NPO 法人スーブルが「緊急!!がんばるお母さん・飲食店応援プロジェクト」を開始		
		8. 1	日野町商工会青年部がInstagram「#私は日野で」を活用した地域経済の活性化事業を実施		
		8. 5	三日月滋賀県知事が「こんにちは！三日月です」で町民と対談のため、町内に滞在（5日～9日）		
		8. 24	（株）エフエム滋賀と「災害時等における緊急告知ラジオ放送に関する協定」を締結		
		9.	町内小学校の運動会、コロナ禍で縮小開催		
		10. 1	副町長に津田誠司氏が就任 県道日野徳原線ラウンドアバウト開通 第21回国勢調査 人口 20,964人		
		10. 11	近江鉄道日野駅再生プロジェクト完了式典開催		
		10. 15	日野町と日野高校が「教育文化・まちづくりに関する連携協定」を締結		
		10. 26	聖徳太子千四百年悠久の近江魅力再発見委員会発足		
		10. 31	西大路公民館改築 20周年記念式典・西側駐車場完成記念竣工式開催		
		10.	各地区公民館文化祭がコロナ禍のため規模を縮小して開催		
		11. 1	一般県道日野徳原線（内池バイパス）完成		
		11. 13	桜谷小学校が「第51回博報賞」を受賞 「好きです。桜谷」と自信をもって言える子どもを育てるために -HOTけん桜谷隊とともに-		
		11. 22	町村合併 65周年記念式典、新型コロナウイルス感染症の影響により 功労者表彰のみ実施		
		11. 24	ふるさと納税近江日野「三方よし！」ふるさと応援寄附の受付開始		
		11. 28	わたむきの里福祉会が「第22回米・食味分析鑑定コンクール国際大会」金賞を受賞		
		12. 17	「近江鉄道沿線地域公共交通再生協議会」が開催され、近江鉄道の 新たな運営形態を「上下分離方式」に決定（2024年から）		
		2021	令和 3	2. 15	日野高カフェ@Home が近江鉄道・信楽高原鉄道沿線盛り上げ活動最 優秀賞を受賞
				2. 19	日野駅前通り共栄会「あのなひのな」ぬいぐるみ贈呈式
				2. 7	日野ひなまつり紀行、コロナ禍で規模を縮小し開催（～3月7日）
				3. 20	第6次日野町総合計画シンポジウム 「新たなチャレンジで活力あるまちをともに創る」開催
				3. 25	日本郵便㈱と「包括的連携に関する協定」締結
				4. 1	政策参与に東健二郎氏が就任 第6次日野町総合計画がスタート 「わたむき自動車プロジェクト」始動 町内の防災行政無線のデジタル化更新 日野町防災アプリ・戸別受信機の運用開始
4. 2	日野町教育長に安田寛次氏が就任				
5. 3	日野祭がコロナ禍で2年連続の「居祭り」に				
5. 7	NPO 法人スーブル「やさしいコッペパンやさん」オープン				
5. 17	新型コロナウイルスワクチン集団接種開始				
5. 28	日野町で東京 2020 オリンピック聖火リレーを実施 町ホームページで「日野町ワクチンメーター」公開				
5. 31	公益社団法人おうみ犯罪被害者支援センターと「犯罪被害者等支援 の連携協力に関する協定」を締結				
6. 18	役場北側駐車場西隣「ワクチン接種特設会場」稼働				
7. 5	日野町商工会などが「飲食店スタンプラリーin日野」を実施				
7. 8	株式会社 Agoop と「地域活性化包括連携協定」を締結				

西暦	元 号	月 日	で き ご と		
2021	令和 3	8. 8	「野口写真館保存会」が旧野口写真館を改修し、シェアスペースオープン		
		8. 16	地域おこし協力隊インターンを県内で初めて開始 3名を委嘱		
		8. 24	ウォータースタンド株式会社と「プラスチックごみ削減の推進に関する協定」を締結 (11.10 日野駅観光案内交流施設「なないろ」と日野まちかど感応館新館「みかく」に設置)		
		10. 1	「日野町を満喫!サイクリングマップ」発行		
		10. 2	「コスモスラーラ西大路」分譲申込開始		
		10. 3	町民会館わたむきホール虹マスコットキャラクターデザイン決定		
		10.	コロナ禍のため各地区運動会中止、各地区で代替事業が開催される		
		11. 2	自転車を通じた日野町の魅力発信のため、東京都港区南青山の OVE (オーブ) と渋谷区の TORQUE (トルク) にて、「近江日野商人の町めぐり散歩フェア」を開催 (～28日まで)		
		11. 12	「第16回マニフェスト大賞」で堀江町長が「優秀マニフェスト推進賞」を受賞		
		11. 16	日野町地域おこし協力隊に市川隊員、宮根隊員、吉海隊員を委嘱		
		11. 21	近江鉄道を舞台にした映画「ガチャコン」 日野町内で撮影		
		2022	令和 4	1. 9	「なんびっ子防災通学合宿」がぼうさい甲子園で「with コロナ賞」を受賞
				1. 17	「わたむき自動車プロジェクト」推進協議会設立総会開催
				1. 18	株式会社オカイチおよび協力会社 WorksOka と「災害時における無人航空機の運用に関する協定」を締結
2. 17	旧山口嘉七家住宅 (大窪) が国の登録有形文化財に登録				
2. 27	「第1回日野町子育て応援フードドライブ+α」が勤労福祉会館で開催				
3. 26	「ひの若者会議(仮)」スタート				
5. 3	日野祭がコロナ禍で3年連続の「居祭り」に				
6. 2	滋賀県立大学および地域活性化センターと「地方創生人材の育成に関する連携協定」を締結 滋賀県立大学と「包括連携に関する協定」を締結				
6. 29	伊藤みきさんが近江日野ふるさと大使に就任				
7. 1	日野町人権啓発推進連絡協議会が発足 30周年を迎える				
7. 31	日野町消防団が第57回滋賀県消防操法訓練大会ポンプ車の部で優勝				
8. 6	氏郷まつり「夏の陣」が3年ぶりに開催				
9. 11	日野町文化協会創立 30周年記念大会開催				
9. 17	綿向山青年の塔 50周年記念 タイムカプセル取出し事業				
9. 22	交通や環境について考える日「カーフリーデー」のイベントが町内各所で開催				
10. 3	関西電力送配電株式会社と「大規模災害時における道路啓開や電気設備等の復旧にかかる相互連携・協力に関する協定」を締結				
10. 15	若者の夢を50年後に タイムカプセルを綿向山青年の塔へ埋設				
10. 16	近江鉄道日野駅舎改築再生 5周年記念イベント駅舎「なないろ」5周年祭開催				
10. 21	近江日野産日野菜が地理的表示 GI 認証を取得				
10. 22	氏郷まつり“楽市楽座”が3年ぶりに開催 (～23日)				
10. 29	「HINO BIG TIME GROOVE vol.2」開催				
11. 12	蒲生氏郷公ゆかりネットワーク共同宣言 20周年記念植樹式(会津若松の木 アカマツ)				
11. 14	近江日野商人サミット「近江日野商人のルーツを辿る in 北関東」さいたま市で開催				
11. 20	近江日野商人ロボットコンテストを必佐公民館で開催				
11. 27	綿向山青年の塔 50周年記念式典開催				

西暦	元 号	月 日	で き ご と		
2023	令和 5	2. 9	大谷公園野球場改修工事完了		
		3. 1	「チョイソコひの」南比線・中山線沿線地域実証実験運行開始		
		4. 4	南山王祭が4年ぶりに開催		
		5. 2	日野祭が4年ぶりに通常開催（～3日）		
		5. 27	大谷公園野球場リニューアルオープン記念大会開催		
		6. 17	西大路小学校創立150周年記念式典		
		7. 1	副町長に安田尚司氏が就任		
		7. 21	わたむきホール虹開館30周年記念事業「宝くじまちの音楽会」開催 ～南こうせつ with ウー・ファン ～心のうたコンサート～		
		8. 1	西桜谷地区の移動支援「西桜谷ちょいのり会」出発式		
		8. 4	「コスモスラーラ西大路」全宅地の契約・引渡しが完了		
		8. 14	火振り祭が4年ぶりに開催		
		9. 3	近江中山の芋競べ祭が4年ぶりに開催 桜谷地域農村 RMO 推進協議会設立 わたむきホール虹開館30周年記念事業「日野駅ライトアップコンサート」開催		
		9. 7	一般社団法人100年経営研究機構と「近江日野商人」に着目した取組みに関する包括連携協定を締結		
		10. 14	近江鉄道グループにぎわいづくり DAY「ガチャフェス」開催 ガチャフェス連携イベント「日野菜収穫祭むすび。」開催		
		10. 28	豊田通商株式会社と「ゼロカーボンシティの実現に向けた連携協定」を締結 豊通ペトリサイクルシステムズ株式会社、サントリー食品インターナショナル株式会社、サントリーホールディングス株式会社と「ペットボトルの水平リサイクルに関する協定」を締結		
		11. 4	日野菜漬けコンクールを4年ぶりに開催		
		11. 5	HINO DE MARKET 開催		
		11. 24	日野小学校創立150周年記念式典		
		11. 25	「近江日野商人サミット in 北関東」をさいたま市で開催		
		12. 9	必佐学童保育所「第3太陽の子」竣工式		
		2024	令和 6	2. 3	「近江日野産日野菜」GI登録1周年記念講演
				3. 1	「チョイソコひの」湖南サンライズ線沿線地域で実証実験運行開始
				3. 23	日野の伝統料理を継承する会監修「日野祭のごちそう鯛そうめん」発売
4. 1	ひだまり事業所が勤労福祉会館に移設				
4. 25	日野特産白ネギ生産部会（9月に「わたむきねぎ生産部会」に改称）設立				
6. 9	桜谷小学校創立150周年記念式典				
7. 7	町長に堀江和博氏再選				
7. 19	「近江日野商人の日（2月5日）」が一般社団法人日本記念日協会により認定				
8. 21	第54回全国中学校バスケットボール大会で日野中学校バスケットボール部がベスト16進出				
9. 30	町営バス南比線・中山線廃止				
10. 1	「チョイソコひの」南比線・中山線沿線地域で本格運行開始				
10. 12	必佐小学校創立150周年記念式典				
10. 19	ガチャフェス連携イベント「日野駅むすび祭」 HINO BIG TIME GROOVE Vol.1.3（～20日）				
11. 3	「近江日野商人ゆかりの酒蔵フェス」東京都で開催 わた SHIGA 輝く国スポ軟式野球競技リハーサル大会（～4日）				
11. 15	「近江日野商人サミット2024」東京都で開催				
12. 7	日野菜かぶ焼酎「小春のしるし（序章）」発売				

西暦	元 号	月 日	で き ご と
2024	令和 6	12. 20	山本秀喜氏が地域特産物マイスターに認定される(日野町で2人目)
2025	令和 7	1. 18	公共ライドシェア i-Chan 出発式
		2. 5	第1回「近江日野商人の日」記念シンポジウム
		2. 24	日野町文化財保存活用地域計画完成記念フォーラム
		3. 7	姉妹都市ブラジルエンブ市使節団来町
		3. 8	国スポ 200 日前記念イベント 日野町スポーツフェスタ
		3. 9	町村合併 70 周年記念式典
		3. 31	町営バス湖南サンライズ線廃止
		4. 1	「チョイソコひの」湖南サンライズ線沿線地域で本格運行開始 「チョイソコひの」東桜谷地区・西桜谷地区・交通空白地(松尾1区、大谷、木津、寺尻、青葉台)で運行開始
		4. 6	日野駅駐車場完成式
		5. 19	キッチンカー「パレード」寄贈式
		5. 23	第1回商人道サミット in 日野
		6. 5	日野記念病院・滋賀医科大学との包括連携に関する協定の締結式
		6. 7	国スポ炬火イベント
		6. 15	町村合併 70 周年記念事業「NHK のど自慢」
		7. 9	会津若松市との災害協定
		8. 22	わた SHIGA 輝く国スポ・障スポ開催記念講演会(赤星憲広さん)
		9. 5	アメリカ合衆国ミシガン州知事来町
		9. 9	「日野菜漬けのタルタルソース」発売
		9. 10	ふれあい学習会(わた SHIGA 輝く国スポ・障スポ開催記念講演会(迫田さおりさん))
		9. 27	わくわく村×アートフェス
		10. 4	わた SHIGA 輝く国スポ 軟式野球競技会を大谷公園野球場にて開催(～5日)
		10. 5	第79回国民スポーツ大会・地方事情御視察 承子女王殿下来町
		10. 12	日野駅地域イベント「日野が好き!!」
		11. 10	綿向山の日 30 回目記念植樹
		11. 22	日野高等学校創立 120 周年記念式典
		11. 30	町村合併 70 周年記念事業 仲道郁代ピアノ・リサイタル～わたしのピアノ物語～
		12. 6	町村合併 70 周年記念事業 星降る丘の冬まつり～ブルーメの丘クリスマスランタンナイト～
		12. 14	町村合併 70 周年記念事業 近江の伝統野菜サミット in 日野
		12. 18	大阪府泉大津市と「農業連携協定」を締結
		12. 21	日野町環境基本計画策定記念イベント
		12. 22	日野菜漬入り和菓子「菜想い」発売

本書を利用される方へ

1. 本書は、町勢に関する統計資料を収録したものです。
2. 資料の収録は、原則として前年もしくは直近年を収録したのですが、年（度）推移がわかるように必要に応じて経年比較をあげました。
3. 数字について、「年」とあるのは暦年（1月から12月まで）、「年度」とあるのは会計年度（4月から翌年3月まで）を示し、年末、月末あるいは何年何月何日とあるのは、その期日現在の資料を示してあります。
4. 資料の出所、統計表の注釈等は、頭注、脚注として表示しました。
5. 数字の単位については、各表に注記しましたが、一見明瞭なものは省略しました。
6. 各数字の単位未満は、原則として四捨五入していますので総数と内訳の合計が一致しない場合もあります。
7. 統計表中の符号は次のとおりです。
 - （－）……………皆無または該当数字のないもの
 - （0）……………単位未満
 - （△）……………減少しているもの
 - （×）……………発表を差し控えるもの

位置・地勢・気象

1. 位置・面積

(1) 日野町の位置及び地勢

区分	東端	西端	南端	北端
経度	136° 20' 44"	136° 10' 50"	136° 15' 04"	136° 14' 18"
緯度	35° 00' 31"	35° 00' 55"	34° 57' 24"	35° 4' 10"
字	熊野	中山	上駒月	北脇

役場の位置（河原一丁目1番地） [経度] 136° 14' 46" [緯度] 35° 01' 05" [標高] 190.0 m

資料：国土地理院 近畿地方測量部

日野町は、滋賀県の南東部、鈴鹿山系の西麓に位置する総面積 117.60k m²、人口約 2 万 1 千人の自治体です。綿向山を水源とする日野川と竜王山を水源とする佐久良川の流域に沿って集落が発達した農村地帯となっています。

(2) 地目別面積

積単位：h a

区分	平成 31 年	令和 2 年	令和 3 年	令和 4 年	令和 5 年	令和 6 年
総数	11,760	11,760	11,760	11,760	11,760	11,760
田	2,228	2,226	2,218	2,216	2,213	2,211
畑	304	301	298	297	296	295
宅地	694	698	708	710	718	720
池沼	1	1	1	1	1	1
山林	3,367	3,367	3,380	3,372	3,371	3,366
原野	129	129	128	128	128	128
雑種地	707	710	700	709	706	707
その他	4,330	4,328	4,327	4,327	4,327	4,332

資料：税務課（固定資産概要調書）

(3) 主な山岳

山岳名	標高	所在地	山岳名	標高	所在地
綿向山	1,110m	北畑	石子山	342m	小野、奥師
竜王山	826m	西明寺、原	小嶽	303m	下駒月、深山口、 鎌掛
宝殿ヶ岳	508m	鎌掛、音羽			
正法寺山	361m	鎌掛	丸山	271m	北脇、中在寺

資料：国土地理院「地理院地図」

(4) 主な河川

河川名	延長	起点
日野川	14,859m	熊野 字向山
佐久良川	10,569m	原 字桑原
出雲川	9,350m	西大路 字荒谷

2. 気象

(1) 気象概況

年 月	気 温 (°C)			平均湿度 (%)	風速 (m/秒)		最多風向	降水量 (mm)	日照時間 (時間)
	平均	日最高平均	日最低平均		平均	最大			
令和 6 年	16.0	21.6	11.3	76	2.2	12.7	北北西	1,527.0	1,935.8
1 月	4.1	9.1	-0.2	79	2.1	8.5	北西	68.0	123.6
2 月	6.1	10.7	2.2	76	2.5	12.7	北北西	85.5	95.2
3 月	6.7	12.1	1.7	75	2.5	10.9	北西	203.0	149.2
4 月	15.4	21.2	9.8	72	2.3	9.6	北北西	135.0	157.8
5 月	17.5	23.3	11.9	72	2.8	8.5	南東	144.5	205.2
6 月	22.4	28.2	17.6	75	1.9	9.6	南東	235.5	180.7
7 月	27.5	33.4	23.3	78	1.8	8.5	東南東	256.0	171.5
8 月	28.3	34.5	24.0	76	2.0	6.8	北北西	133.0	242.0
9 月	26.7	32.6	22.4	75	1.8	6.2	東南東	21.0	190.4
1 0 月	19.7	25.2	15.3	79	1.9	8.0	北北西	104.5	136.3
1 1 月	12.4	18.0	7.5	76	2.3	9.2	北北西	105.0	142.8
1 2 月	5.3	11.1	0.6	73	2.2	10.1	東南東	36.0	141.1

資料：彦根地方気象台

(注) すべて東近江地域気象観測所の値

(2) 天気日数

(3) 気温の極

年 月	雨	霧	雷	不照	強風	雪	気温の極 (°C)	
							最 低	最 高
令和 6 年	122	4	45	57	5	29	-3.8	38.1
1 月	15	0	2	4	0	12	-3.4	13.3
2 月	12	2	1	6	2	4	-3.0	18.9
3 月	15	2	2	8	2	8	-3.8	24.2
4 月	12	0	2	8	0	0	2.4	29.7
5 月	12	0	2	6	0	0	4.6	29.2
6 月	12	0	2	4	0	0	12.1	34.8
7 月	12	0	13	5	0	0	19.6	37.5
8 月	5	0	12	3	0	0	21.6	38.1
9 月	4	0	7	5	0	0	17.8	36.9
1 0 月	9	0	1	4	0	0	8.8	31.4
1 1 月	5	0	0	4	0	0	1.7	23.7
1 2 月	9	0	1	0	1	5	-2.7	18.5

資料：彦根地方気象台

(注) 雨の日数は降水量で、不照日数は日照時間をもって示す。

雨 \geq 1mm、強風 \geq 10m/s、不照 $<$ 0.1時間。

雨、不照、強風、気温の極は、東近江地域気象観測所の値、霧、雷、雪は彦根地方気象台の値。

人 口

1. 人口・世帯数の移り変わり

各年 10 月 1 日現在

年	区 分	人 口			世 帯 数
		総 数	男	女	
昭和	5 年	21,931	9,926	12,005	4,768
	10 年	21,808	9,908	11,900	4,814
	15 年	21,059	9,581	11,478	4,700
	22 年*	26,524	12,381	14,143	5,748
	25 年	26,075	12,191	13,884	5,500
	30 年	24,652	11,445	13,207	5,339
	35 年	22,992	10,595	12,397	5,204
	40 年	21,416	9,834	11,582	5,054
	45 年	20,754	9,630	11,124	5,007
	50 年	20,913	9,822	11,091	5,112
	55 年	21,680	10,301	11,379	5,336
	60 年	22,009	10,478	11,531	5,398
平成	2 年	22,391	10,731	11,660	5,676
	7 年	23,132	11,172	11,960	6,318
	12 年	23,022	11,201	11,821	6,693
	17 年	22,809	11,089	11,720	7,131
	22 年	22,870	11,394	11,476	7,678
	27 年	21,873	10,884	10,989	7,728
令和	2 年	20,964	10,555	10,409	7,932

資料：各年国勢調査

※ 昭和 20 年国勢調査は中止され、昭和 22 年に臨時国勢調査（基準日：昭和 22 年 10 月 1 日）が実施されました。

（注）昭和 25 年以前は 1 町 6 か村の総数

2. 総人口の推移

各月 1 日現在

年 月	区 分	人 口			世 帯 数	
		総 数	男	女		
令和	2 年	10 月	21,322	10,666	10,656	8,394
	3 年	10 月	21,136	10,627	10,509	8,467
	4 年	10 月	21,031	10,563	10,468	8,582
	5 年	10 月	20,878	10,514	10,364	8,753
	6 年	1 月	20,858	10,519	10,339	8,765
		2 月	20,811	10,491	10,320	8,747
		3 月	20,798	10,479	10,319	8,752
		4 月	20,761	10,466	10,295	8,755
		5 月	20,723	10,443	10,280	8,753
		6 月	20,741	10,453	10,288	8,783
		7 月	20,749	10,453	10,296	8,799
		8 月	20,750	10,462	10,288	8,823
		9 月	20,762	10,484	10,278	8,842
		10 月	20,750	10,477	10,273	8,841
		11 月	20,704	10,451	10,253	8,815
		12 月	20,750	10,460	10,245	8,834

資料：住民課（住民基本台帳）

3. 国籍別外国人登録者数

各年12月末現在

区分	韓国・朝鮮	中国	ブラジル	ペルー	米国	フィリピン	無国籍	その他	総数
令和2年	37	40	267	23	2	45	1	267	682
3年	34	41	292	24	2	47	1	289	730
4年	36	42	328	19	2	44	0	346	817
5年	38	48	337	17	2	49	1	407	899
6年	33	44	361	24	2	38	0	472	974

資料：住民課

4. 住民基本台帳人口異動状況

年次	区分	転入			転出		
		総数	男	女	総数	男	女
令和2年		745	475	270	832	465	367
3年		723	433	290	751	429	322
4年		870	542	328	877	553	324
5年		996	674	322	916	595	321
6年	1月	65	45	20	87	61	26
	2月	84	50	34	71	74	22
	3月	115	72	43	134	78	56
	4月	81	46	35	111	66	45
	5月	105	66	39	76	49	27
	6月	71	48	23	55	41	14
	7月	76	46	30	59	32	27
	8月	75	61	14	57	39	18
	9月	63	41	22	67	44	23
	10	41	31	10	77	54	23
	11	71	49	22	62	39	23
	12	80	56	24	67	47	20

(注) 実数は、職権記載・消除分を含む。

資料：住民課（住民基本台帳）

5. 人口動態

年次	区分	自然動態						社会動態				人口増加	
		出生		死亡		自然増加		転入	転出	増加数	率	実数	率
		実数	率	実数	率	実数	率						
平成26年		190	0.85	242	1.09	△ 52	△ 0.23	711	808	△ 97	△ 0.44	△ 149	△ 0.67
27年		173	0.78	255	1.16	△ 82	△ 0.37	757	856	△ 99	△ 0.45	△ 181	△ 0.82
28年		160	0.73	265	1.21	△ 105	△ 0.48	685	814	△ 129	△ 0.59	△ 234	△ 1.07
29年		144	0.66	253	1.17	△ 109	△ 0.51	729	772	△ 43	△ 0.20	△ 152	△ 0.70
30年		165	0.77	306	1.43	△ 141	△ 0.66	711	786	△ 75	△ 0.35	△ 216	△ 1.01
令和元年		144	0.67	253	1.18	△ 109	△ 0.51	880	755	125	0.58	16	0.07
2年		142	0.67	241	1.13	△ 99	△ 0.46	745	832	△ 87	△ 0.41	△ 186	△ 0.87
3年		122	0.58	241	1.14	△ 119	△ 0.56	723	751	△ 28	△ 0.13	△ 147	△ 0.69
4年		117	0.56	293	1.40	△ 176	△ 0.84	870	877	△ 7	△ 0.03	△ 183	△ 0.87
5年		106	0.51	297	1.42	△ 191	△ 0.91	996	916	80	0.38	△ 111	△ 0.53
6年		105	0.51	267	1.29	△ 162	△ 0.78	927	923	4	0.19	△ 158	△ 0.76

(注) 率は、実数÷12月末の人口×100である。

資料：住民課（住民基本台帳）

人口増加数には職権記載・消除分が含まれる

6. 日野町から他市町村への就業・通学者数（15歳以上）

令和2年10月1日現在

区 分	総 数	就業者	通学者	区 分	総 数	就業者	通学者
日野町常住 就業者・通学者	11,236	10,468	768	県内	5,051	4,689	362
				大津市	141	114	27
				彦根市	133	117	16
町内就業・通学	5,409	5,188	221	長浜市	13	12	1
自 宅	1,171	1,171	-	近江八幡市	326	268	58
自 宅 外	4,238	4,017	221	草津市	108	98	10
				守山市	68	63	5
町外就業・通学	5,503	4,986	517	栗東市	86	82	4
				甲賀市	1,769	1,641	128
				野洲市	108	107	1
他県	332	199	133	湖南市	442	434	8
岐阜県	1	0	1	高島市	2	2	-
愛知県	15	11	4	東近江市	1,401	1,299	102
三重県	48	47	1	米原市	6	6	-
京都府	163	76	87				
大阪府	69	42	27	竜王町	336	336	-
兵庫県	11	7	4	愛荘町	79	77	2
奈良県	-	-	-	豊郷町	12	12	-
和歌山県	2	1	1	甲良町	14	14	-
その他の県	23	15	8	多賀町	7	7	-

資料：令和2年国勢調査

7. 他市町村から日野町への就業・通学者数（15歳以上）

令和2年10月1日現在

区 分	総 数	就業者	通学者	区 分	総 数	就業者	通学者
日野町で就業・ 通学する者	11,893	11,455	438	県内	5,822	5,658	164
				大津市	90	89	1
				彦根市	220	219	1
日野町に常住	5,409	5,188	221	長浜市	26	26	0
自 宅	1,171	1,171	-	近江八幡市	772	763	9
自 宅 外	4,238	4,017	221	草津市	94	94	0
				守山市	117	117	0
他市町村に常住	6,040	5,875	165	栗東市	103	103	0
				甲賀市	956	913	43
				野洲市	137	137	0
他県	218	217	1	湖南市	292	292	0
岐阜県	8	8	-	高島市	3	3	0
愛知県	27	27	-	東近江市	2,622	2,526	96
三重県	21	21	-	米原市	15	15	0
京都府	66	65	1				
大阪府	61	61	-	竜王町	153	143	10
兵庫県	15	15	-	愛荘町	165	161	4
奈良県	10	10	-	豊郷町	21	21	0
和歌山県	-	-	-	甲良町	12	12	0
その他の県	10	10	-	多賀町	24	24	0

資料：令和2年国勢調査

8. 産業（大分類）、年齢（15歳以上5歳階級）別就業者数

令和2年10月1日現在

年齢別 産業別	総数	15～ 19	20～ 24	25～ 29	30～ 34	35～ 39	40～ 44	45～ 49	50～ 54	55～ 59	60～ 64	65～ 69	70～
就業者合計	10,468	142	635	766	840	946	1,013	1,134	961	1,079	1,009	842	1,101
農業	509	3	10	8	13	19	14	19	16	20	49	83	255
林業	21	-	1	1	2	1	2	-	3	2	3	2	4
漁業	1	-	-	-	-	-	-	-	-	1	-	-	-
鉱業	6	-	-	-	-	1	-	2	-	1	1	-	1
建設業	588	4	23	22	35	57	58	78	51	70	62	68	60
製造業	3,635	49	305	369	377	394	399	413	390	385	283	142	129
電気・ガス・ 熱供給・水道業	30	-	-	4	2	3	2	2	7	7	2	1	-
情報通信業	51	-	7	8	7	3	4	5	5	7	4	1	-
運輸業	559	4	24	30	36	40	56	67	69	75	80	55	23
卸売・小売業	1,190	37	66	68	74	104	106	153	102	131	111	117	121
金融・保険業	117	-	5	9	7	15	11	14	9	18	20	5	4
不動産業	51	1	4	1	-	2	7	8	4	5	1	3	15
学術研究，専門 技術サービス業	181	-	7	16	17	15	22	19	15	14	21	14	21
飲食業・宿泊業	347	18	21	20	20	22	30	35	33	35	40	39	34
生活関連サー ビス業，娯楽業	313	2	22	19	27	20	22	40	17	27	29	30	58
医療・福祉	1,011	5	58	81	93	126	118	101	81	97	102	91	58
教育・学習支援	361	4	13	26	35	33	27	34	38	54	55	25	17
複合サービス業	106	1	5	7	8	4	15	11	13	18	15	5	4
サービス業※	690	1	24	30	32	46	66	77	51	47	82	96	138
公務	236	-	14	21	22	20	26	21	27	39	23	16	7
その他	465	13	26	26	33	21	28	35	30	26	26	49	152

※サービス業のうち、他に分類されないもの

資料：令和2年国勢調査

9. 産業区分別（15歳以上）就業者数

各年10月1日現在

年	区分	第一次産業		第二次産業		第三次産業		分類不能の産業	
		就業者数 (人)	比率 (%)	就業者数 (人)	比率 (%)	就業者数 (人)	比率 (%)	就業者数 (人)	比率 (%)
昭和	50年	3,754	33.3	3,526	31.2	4,002	35.5	4	0.0
	55年	2,250	19.7	4,418	38.7	4,740	41.5	4	0.1
	60年	1,630	14.3	4,828	42.5	4,899	43.1	5	0.1
平成	2年	1,043	9.3	5,211	46.5	4,942	44.1	4	0.1
	7年	1,071	8.9	5,491	45.8	5,427	45.2	9	0.1
	12年	656	5.6	5,171	44.2	5,857	50.0	25	0.2
	17年	904	7.6	5,002	42.1	5,921	49.8	60	0.5
	22年	590	5.0	5,026	42.4	5,731	48.4	498	4.0
	27年	555	4.9	4,606	41.0	5,677	50.5	394	3.5
令和	2年	531	5.1	4,229	40.4	5,243	50.1	465	4.4

資料：各年国勢調査

10. 常住地又は従業地・通学地による年齢（10区分）

令和2年10月1日現在

区 分 年 齢 別	常住地による人口						従業地・通学地による人口		
	総数※ 夜間人口	従業も 通学も してい ない	自宅で 従 業	自宅外 の自町 で従業 ・通学	県内他 市町村 で従業 ・通学	他県 で従 業・ 通学	総 数 昼間人口	県内他 市町村 に常住	他県 に 常住
合 計	20,964	6,421	1,171	5,445	5,096	335	21,575	5,824	218
15歳未満	2,575	1,087	-	1,207	45	3	2,529	2	-
15～19	910	27	2	286	380	69	712	251	-
20～24	911	68	16	271	349	88	822	340	8
25～29	980	92	25	339	366	18	1,124	518	10
30～34	1,065	107	36	317	450	14	1,223	609	13
35～39	1,216	132	55	364	483	16	1,419	690	12
40～44	1,286	112	53	386	515	22	1,546	775	22
45～49	1,402	121	93	379	601	24	1,641	836	28
50～54	1,206	134	68	352	493	22	1,350	624	35
55～59	1,302	136	90	393	542	28	1,267	495	40
60～64	1,378	313	117	401	446	15	1,325	381	27
65～69	1,507	607	164	368	263	8	1,443	196	11
70～74	1,636	879	212	273	136	4	1,591	86	9
75歳以上	3,281	2,606	240	109	27	4	3,274	21	3
不 詳	309	-	-	-	-	-	309	-	-

※不詳を含む

資料：令和2年国勢調査

11. 年齢3区分別人口の推移

各年10月1日現在

区 分 年	総 数		年少人口 (0～14歳)		生産年齢人口 (15～64歳)		老年人口 (65歳以上)		不 詳	
	総 数	男 女	総 数 (%)	男 女	総 数 (%)	男 女	総 数 (%)	男 女	総 数 (%)	男 女
昭和50年	20,913	9,822	4,335	2,193	13,899	6,497	2,679	1,132	-	-
		11,091	(20.7)	2,142	(66.5)	7,402	(12.8)	1,547	(0.0)	-
昭和55年	21,680	10,301	4,628	2,337	13,996	6,706	3,056	1,258	-	-
		11,379	(21.3)	2,291	(64.5)	7,290	(14.1)	1,798	(0.0)	-
昭和60年	22,009	10,478	4,700	2,415	13,889	6,700	3,420	1,363	-	-
		11,531	(21.4)	2,285	(63.1)	7,189	(15.5)	2,057	(0.0)	-
平成2年	22,391	10,732	4,472	2,241	14,036	6,988	3,872	1,497	11	6
		11,659	(20.0)	2,231	(62.7)	7,048	(17.3)	2,375	(0.0)	5
平成7年	23,132	11,172	4,135	2,062	14,518	7,331	4,479	1,779	-	-
		11,960	(17.9)	2,073	(62.7)	7,187	(19.4)	2,700	(0.0)	-
平成12年	23,022	11,201	3,613	1,813	14,311	7,358	5,095	2,027	3	3
		11,821	(15.7)	1,800	(62.2)	6,953	(22.1)	3,068	(0.0)	-
平成17年	22,809	11,089	3,215	1,596	14,262	7,354	5,332	2,139	-	-
		11,720	(14.1)	1,619	(62.5)	6,908	(23.4)	3,193	(0.0)	-
平成22年	22,870	11,394	3,043	1,552	14,217	7,506	5,553	2,287	57	49
		11,476	(13.3)	1,491	(62.3)	6,711	(24.3)	3,266	(0.2)	8
平成27年	21,873	10,884	2,835	1,431	12,840	6,688	6,088	2,679	110	86
		10,989	(13.0)	1,404	(58.7)	6,152	(27.8)	3,409	(0.5)	24
令和2年	20,964	10,555	2,575	1,343	11,656	6,125	6,424	2,886	309	201
		10,409	(12.3)	1,232	(55.6)	5,531	(30.6)	3,538	(1.5)	108

資料：各年国勢調査

1 2. 令和2年国勢調査 年齢・男女別人口

令和2年10月1日現在

年齢	計	男	女	年齢	計	男	女	年齢	計	男	女
0～4	765	405	360	35～39	1,216	643	573	70～74	1,636	862	774
0	141	73	68	35	238	118	120	70	368	200	168
1	145	76	69	36	243	131	112	71	368	201	167
2	168	90	78	37	248	141	107	72	362	183	179
3	151	83	68	38	229	112	117	73	314	165	149
4	160	83	77	39	258	141	117	74	224	113	111
5～9	892	450	442	40～44	1,286	675	611	75～79	1,090	503	587
5	173	83	90	40	255	142	113	75	177	78	99
6	189	97	92	41	258	137	121	76	273	124	149
7	174	91	83	42	252	139	113	77	216	109	107
8	181	102	79	43	253	121	132	78	215	99	116
9	175	77	98	44	268	136	132	79	209	93	116
10～14	918	488	430	45～49	1,402	750	652	80～84	907	404	503
10	207	102	105	45	286	154	132	80	215	105	110
11	188	105	83	46	306	167	139	81	183	85	98
12	162	88	74	47	274	137	137	82	162	79	83
13	172	96	76	48	275	138	137	83	175	68	107
14	189	97	92	49	261	154	107	84	172	67	105
15～19	910	444	466	50～54	1,206	617	589	85～89	765	261	504
15	202	91	111	50	235	119	116	85	159	55	104
16	175	92	83	51	245	128	117	86	168	64	104
17	195	96	99	52	243	128	115	87	164	56	108
18	167	79	88	53	263	139	124	88	136	42	94
19	171	86	85	54	220	103	117	89	138	44	94
20～24	911	517	394	55～59	1,302	633	669	90～94	403	106	297
20	195	103	92	55	266	122	144	90	103	25	78
21	145	67	78	56	254	126	128	91	90	27	63
22	161	99	62	57	230	115	115	92	102	26	76
23	215	126	89	58	281	144	137	93	65	16	49
24	195	122	73	59	271	126	145	94	43	12	31
25～29	980	583	397	60～64	1,378	681	697	95～99	103	18	85
25	199	121	78	60	290	138	152	95	35	10	25
26	195	114	81	61	266	138	128	96	18	2	16
27	181	114	67	62	280	139	141	97	23	4	19
28	198	126	72	63	272	141	131	98	9	1	8
29	207	108	99	64	270	125	145	99	18	1	17
30～34	1,065	582	483	65～69	1,507	730	777	100以上	13	2	11
30	191	110	81	65	286	168	118	不詳	309	201	108
31	201	109	92	66	306	147	159	総数	20,964	10,555	10,409
32	242	129	113	67	292	143	149				
33	215	110	105	68	301	131	170	平均年齢	48.6	46.6	50.5
34	216	124	92	69	322	141	181				

計	0～14	15～64	65～	男	0～14	15～64	65～	女	0～14	15～64	65～
総数	2,575	11,656	6,424		1,343	6,125	2,886		1,232	5,531	3,538
(%)	12.3	55.6	30.6	(%)	12.7	58.0	27.3	(%)	11.8	53.1	34.0

1 3. 平成27年国勢調査 年齢・男女別人口

平成27年10月1日現在

年齢	計	男	女	年齢	計	男	女	年齢	計	男	女
0～4	877	437	440	35～39	1,372	737	635	70～74	1,197	570	627
0	164	80	84	35	280	158	122	70	204	101	103
1	179	90	89	36	264	147	117	71	287	133	154
2	170	87	83	37	256	140	116	72	245	120	125
3	185	99	86	38	285	137	148	73	227	106	121
4	179	81	98	39	287	155	132	74	234	110	124
5～9	947	503	444	40～44	1,446	766	680	75～79	1,059	489	570
5	212	106	106	40	291	150	141	75	230	115	115
6	193	109	84	41	316	173	143	76	191	92	99
7	169	91	78	42	269	134	135	77	206	102	104
8	180	100	80	43	294	151	143	78	220	87	133
9	193	97	96	44	276	158	118	79	212	93	119
10～14	1,011	491	520	45～49	1,267	657	610	80～84	1,001	379	622
10	214	95	119	45	249	128	121	80	196	75	121
11	187	99	88	46	265	144	121	81	216	91	125
12	206	97	109	47	247	134	113	82	224	85	139
13	196	96	100	48	281	144	137	83	182	64	118
14	208	104	104	49	225	107	118	84	183	64	119
15～19	972	503	469	50～54	1,360	672	688	85～89	699	236	463
15	223	117	106	50	270	125	145	85	153	56	97
16	189	91	98	51	268	132	136	86	150	56	94
17	201	113	88	52	246	129	117	87	179	58	121
18	195	98	97	53	297	157	140	88	114	37	77
19	164	84	80	54	279	129	150	89	103	29	74
20～24	946	502	444	55～59	1,406	711	695	90～94	293	71	222
20	146	68	78	55	297	142	155	90	87	27	60
21	158	82	76	56	272	148	124	91	68	21	47
22	201	107	94	57	288	147	141	92	61	13	48
23	228	126	102	58	276	148	128	93	38	4	34
24	213	119	94	59	273	126	147	94	39	6	33
25～29	1,221	672	549	60～64	1,561	781	780	95～99	91	11	80
25	225	126	99	60	290	170	120	95	37	7	30
26	225	119	106	61	315	157	158	96	14	2	12
27	272	148	124	62	301	153	148	97	22	1	21
28	254	141	113	63	313	147	166	98	10	1	9
29	245	138	107	64	342	154	188	99	8	-	8
30～34	1,289	687	602	65～69	1,730	921	809	100以上	18	2	16
30	255	135	120	65	384	206	178	不詳	110	86	24
31	275	149	126	66	388	214	174	総数	21,873	10,884	10,989
32	269	153	116	67	379	199	180				
33	240	116	124	68	333	176	157	平均年齢	47.1	45.3	48.9
34	250	134	116	69	246	126	120				

計	0～14	15～64	65～	男	0～14	15～64	65～	女	0～14	15～64	65～
総数	2,835	12,840	6,088		1,431	6,688	2,679		1,404	6,152	3,409
(%)	13.0	58.7	27.8	(%)	13.1	61.4	24.6	(%)	12.8	56.0	31.0

産 業

1. 産業分類別事業所

事業所・企業統計調査：各年10月1日現在

経済センサス基礎調査：7月1日現在、経済センサス活動調査：6月1日現在

区 分		平成13年	平成18年	平成21年	平成26年	平成28年	令和3年
総 数	事業所数	1,073	1,035	1,042	1,008	920	928
	従業員数	10,065	10,496	11,176	11,498	10,243	11,609
農林水産業	事業所数	4	8	10	11	10	27
	従業員数	98	112	155	129	64	296
鉱業・採石業 砂利採取業※	事業所数	1	-	1	1	1	1
	従業員数	13	-	3	3	3	3
建 設 業	事業所数	180	178	181	172	156	127
	従業員数	746	652	631	548	491	364
製 造 業	事業所数	156	138	144	147	140	132
	従業員数	3,931	4,141	4,185	4,575	4,693	5,188
電気・ガス 熱供給・水道業	事業所数	1	1	2	2	-	1
	従業員数	19	11	14	10	-	11
情報通信業	事業所数	37	1	2	1	1	1
	従業員数	394	1	3	1	1	1
運 輸 業 郵便業※	事業所数	**	30	32	30	33	27
	従業員数	**	553	551	424	497	334
卸 売 小 売 業	事業所数	334	260	233	209	211	179
	従業員数	1,817	1,332	1,675	1,449	1,426	1,381
金 融 保 険 業	事業所数	8	9	11	8	6	6
	従業員数	156	142	154	123	135	112
不 動 産 業 物品賃貸業※	事業所数	14	16	24	20	21	20
	従業員数	20	190	101	66	131	93
学術研究専門・ 技術サービス業※	事業所数	**	**	29	26	22	18
	従業員数	**	**	129	140	72	107
飲食サービス業 宿泊業※	事業所数	**	49	66	65	58	68
	従業員数	**	320	426	457	373	396
生活関連サービス業 娯 楽 業※	事業所数	**	**	73	72	66	66
	従業員数	**	**	810	446	432	273
教 育 学習支援業	事業所数	**	57	53	50	22	42
	従業員数	**	384	398	233	43	509
医療・福祉	事業所数	**	47	42	57	47	54
	従業員数	**	1,022	1,020	1,812	1,036	1,197
複合サービス業	事業所数	**	19	13	13	13	12
	従業員数	**	250	109	154	142	131
サービス業(他に 分類されないもの)	事業所数	324	209	115	112	113	136
	従業員数	2,589	1,137	591	641	704	943
公 務	事業所数	14	13	11	12	-	11
	従業員数	282	249	221	287	-	270

資料：経済センサス活動調査(H28, R3)、経済センサス基礎調査(H21, H26)、事業所・企業統計調査(H3~H18)

※日本標準産業分類の第12回改訂(平成20年4月1日適用)に伴い産業分類を変更。「鉱業」は「鉱業・採石業・砂利採取業」に名称変更。「物品賃貸業」が「不動産業」に統合され「不動産業・物品賃貸業」、「郵便業」が「運輸業」に統合され「運輸業・郵便業」、「テイクアウト・デリバリーによる飲食サービス」が「飲食店・宿泊業」に統合され、「飲食サービス業・宿泊業」に新設された。また、「学術研究専門・技術サービス業」「生活関連サービス業・娯楽業」が新たに追加された。

(注)平成28年経済センサス-活動調査では、国・地方公共団体の事業所を調査対象としていない。

2. 産業分類別商業状況（飲食店を除く）

各年6月1日現在

区分	商店数	従業者数	商品販売額 (万円)	その他の 収入の額 (万円)	売場面積 (㎡)	一店当たり 従業者数
平成11年	-	1,465	2,222,830	-	20,462	4.7
14年	279	1,475	2,071,354	76,126	16,226	5.3
16年	260	1,202	1,971,600	40,382	15,688	4.6
19年	238	1,252	1,913,446	68,932	17,150	5.3
24年	178	927	1,795,182	73,548	13,923	5.2
26年	163	794	1,537,456	40,854	13,597	4.9
平成28年	177	1,240	2,279,748	-	18,228	7.4
令和3年	165	1,079	2,655,200	-	20,989	6.5
卸売業計	28	266	1,356,200	-	-	9.5
各種商品卸売業	-	-	-	-	-	-
繊維・衣服等 卸売業	-	-	-	-	-	-
飲食料品卸売業	x	x	x	-	-	x
建築材料・鉱物 金属材料卸売業	x	x	x	-	-	x
機械器具卸売業	x	x	x	-	-	x
その他の卸売業	x	x	x	-	-	x
小売業計	137	813	1,298,900	-	20,989	5.9
各種商品小売業	-	-	-	-	-	-
繊維・衣服・身の 回り品小売業	12	36	28,400	-	1,411	3.0
飲食料品小売業	42	425	556,700	-	6,162	10.1
機械器具小売業	30	97	129,700	-	53	3.2
その他の小売業	51	248	x	-	13,363	4.9
無店舗小売業	2	7	x	-	-	3.5

資料：経済センサス活動調査（H28,R3）、商業統計調査（H11～H26）

3. 観光地入込状況

各年12月31日現在

区分 \ 年	令和2年	令和3年	令和4年	令和5年	令和6年
観光客数合計(人)	402,800	464,944	506,863	576,433	595,921
日帰り	394,300	457,945	499,618	560,052	585,128
宿泊	8,500	6,999	7,245	16,381	10,793

資料：商工観光課

4. 製造品の概要

産業(中分類)	事業所数				従業者																	現金給与総額	原材料使用額等	製造品出荷額等				付加価値 (従業者29 人以下は組 付付加価値)							
	計	会社	組合	個人	従業者合計 (⑥-⑤-⑦+⑧)			①個人事業主 及び無給家族 従業者		②有給役員(無 給役員を除く)		常用雇用者				⑤臨時雇用者		⑥合計 (①~⑤の合計)		⑦常用雇用者 及び有給役員 のうち、別経 営の事業所へ 出向又は派遣 している人				出向・派遣受 入者数		(万円)	(万円)		計 (万円)	製造品 出荷額 (万円)	加工費 収入額 (万円)	その他 収入額 (万円)	(万円)		
					計	男	女	男	女	男	女	男	女	男	女	男	女	男	女	男	女			男	女									男	女
					(人)	(人)	(人)	(人)	(人)	(人)	(人)	(人)	(人)	(人)	(人)	(人)	(人)	(人)	(人)	(人)	(人)			(人)	(人)									(人)	(人)
総数	76	71	1	4	5,365	4,040	1,325	5	3	77	29	3,232	689	295	353	3	1	3,612	1,075	42	3	473	254	2,518,399	24,320,748	35,863,137	34,109,581	218,271	1,535,285	11,541,930					
食料品	4	3	1	-	140	86	54	-	-	3	3	67	10	13	39	-	-	83	52	-	-	3	2	49,090	1,954,015	2,175,280	2,175,280	-	-	2,047,875					
飲料・飼料	1	1	-	-	4	2	2	-	-	1	-	-	-	1	2	-	-	2	2	-	-	-	-	X	X	X	X	X	-	X					
繊維工業	1	1	-	-	122	98	24	-	-	-	-	103	23	6	1	-	-	109	24	38	2	27	2	X	X	X	X	-	X	X					
木材・木製品	2	2	-	-	102	63	39	-	-	3	-	41	24	9	6	-	-	53	30	-	-	10	9	X	X	X	X	X	X	X					
家具・装備品	4	3	-	1	62	35	27	1	1	3	1	24	15	7	10	-	-	35	27	-	-	-	-	14,636	52,830	79,749	73,346	6,403	-	24,925					
パルプ・紙	5	5	-	-	384	256	128	-	-	6	-	191	89	10	24	-	-	207	113	-	-	49	15	137,294	1,156,227	1,648,359	827,011	10,482	810,866	405,747					
印刷	1	1	-	-	247	222	25	-	-	1	-	178	11	35	12	-	-	214	23	-	-	8	2	X	X	X	X	-	-	X					
化学工業	10	10	-	-	630	354	276	-	-	19	3	293	134	29	133	-	-	341	270	-	-	13	6	235,392	2,014,357	3,001,759	2,848,389	-	153,370	843,336					
石油・石炭	1	1	-	-	7	6	1	-	-	-	-	6	1	-	-	-	-	6	1	-	-	-	-	X	X	X	X	-	-	X					
プラスチック	7	6	-	1	178	140	38	2	2	-	-	123	34	4	2	-	-	129	38	-	-	11	-	76,976	584,612	825,912	766,909	21,964	37,039	196,410					
ゴム製品	1	1	-	-	12	10	2	-	-	-	-	10	2	-	-	-	-	10	2	-	-	-	-	X	X	X	X	-	X	X					
皮革	2	1	-	1	16	3	13	1	-	1	2	-	10	1	1	-	-	3	13	-	-	-	-	X	X	X	-	X	-	X					
窯業・土石	2	2	-	-	49	29	20	-	-	5	3	23	12	1	5	-	-	29	20	-	-	-	-	X	X	X	X	-	X	X					
鉄鋼業	-	-	-	-	-	-	-	-	-	-	-	-	-	-	-	-	-	-	-	-	-	-	-	-	-	-	-	-	-	-					
非鉄金属	1	1	-	-	120	110	10	-	-	-	-	104	6	-	-	-	-	104	6	-	-	6	4	X	X	X	X	-	-	X					
金属製品	16	16	-	-	555	467	88	-	-	16	9	317	31	127	41	3	1	463	82	-	-	7	7	247,392	1,301,250	2,214,064	2,063,670	68,403	81,991	791,784					
はん用機械	4	4	-	-	2,230	1,805	425	-	-	2	2	1,487	220	11	11	-	-	1,500	233	2	-	307	192	1,257,531	14,962,907	22,547,829	22,185,253	-	362,576	8,205,403					
生産用機械	5	5	-	-	199	173	26	-	-	6	3	145	12	5	11	-	-	156	26	-	-	17	-	100,424	431,185	648,694	638,509	10,185	-	207,435					
業務用機械	-	-	-	-	-	-	-	-	-	-	-	-	-	-	-	-	-	-	-	-	-	-	-	-	-	-	-	-	-	-					
電子・デバイス	1	1	-	-	40	9	31	-	-	1	-	7	15	1	16	-	-	9	31	-	-	-	-	X	X	X	-	X	-	X					
電気機械	1	5	-	1	144	86	58	1	-	3	1	48	18	21	25	-	-	73	44	2	1	15	15	49,440	88,421	167,371	119,435	47,936	-	74,716					
情報通信機械	6	1	-	-	112	77	35	-	-	5	1	65	22	7	12	-	-	77	35	-	-	-	-	X	X	X	X	-	-	X					
輸送機械	1	1	-	-	12	9	3	-	-	2	1	-	-	7	2	-	-	9	3	-	-	-	-	X	X	X	X	-	-	X					
その他	-	-	-	-	-	-	-	-	-	-	-	-	-	-	-	-	-	-	-	-	-	-	-	-	-	-	-	-	-	-					

資料：2019年工業統計調査

5. 工業の推移

工業統計調査：各年12月31日現在（平成29年調査から各年6月1日現在）

経済センサス活動調査：6月1日現在（平成27年、令和3年）

区 分	平成27年		平成28年		平成29年		平成30年		令和3年	
	事業 所数	従業者 (人)	事業 所数	従業者 (人)	事業 所数	従業者 (人)	事業 所数	従業者 (人)	事業 所数	従業者 (人)
総 数	87	4,574	85	5,086	77	5,251	76	5,365	132	5,188
食 料 品	5	114	5	127	5	139	4	140	9	139
飲料・飼料	2	10	1	6	1	5	1	4	6	25
繊維工業	2	125	2	117	1	118	1	122	4	147
木材・木製品	1	78	3	100	3	101	2	102	5	76
家具・装備品	4	47	4	60	4	58	4	62	10	44
パルプ・紙	5	333	5	366	5	380	5	384	5	280
印 刷	1	273	1	271	1	271	1	247	1	225
化学工業	12	696	12	649	10	606	10	630	13	736
石油・石炭	1	15	2	17	2	18	1	7	1	6
プラスチック	8	178	9	184	7	197	7	178	10	193
ゴム製品	-	-	1	5	1	8	1	12	1	4
皮 革	2	15	2	17	2	17	2	16	2	13
窯業・土石	2	31	1	27	1	37	2	49	1	2
鉄 鋼 業	-	-	-	-	-	-	-	-	-	-
非鉄金属	2	222	1	120	1	122	1	120	4	367
金属製品	17	511	19	568	16	509	16	555	25	613
はん用機械	4	1,441	4	1,981	4	2,178	4	2,230	5	1,786
生産用機械	8	219	5	180	5	200	5	199	7	186
業務用機械	-	-	-	-	-	-	-	-	1	1
電子・デバイス	2	52	1	60	1	50	1	40	4	53
電気機械	4	83	5	117	5	114	6	144	8	116
情報通信機械	1	99	1	102	1	111	1	112	1	130
輸送機械	3	26	1	12	1	12	1	12	3	32
その他工業	1	6	-	-	-	-	-	-	6	14

資料：工業統計調査

経済センサス活動調査（H27，R3）

（注）日本標準産業分類の第12回改訂（平成20年10月1日適用）に伴い産業分類を変更。「衣服」は廃止となり「繊維工業」に統合。「一般機器」「精密機械」は、新設された「はん用機械」「生産用機械」「業務用機械」に統合・再編された。

6. 製造品出荷額等の推移

工業統計調査：各年12月31日現在（平成29年調査から各年6月1日現在）

経済センサス活動調査：6月1日現在（平成27年、令和3年） 単位：万円

区 分	平成27年	平成28年	平成29年	平成30年	令和3年
総 数	26,825,777	29,359,114	31,871,145	35,863,137	36,000,503
食 料 品	1,439,888	x	1,797,820	2,175,280	x
飲料・飼料	x	x	x	x	x
繊維工業	x	x	x	x	x
木材・木製品	x	160,423	180,037	x	x
家具・装備品	x	x	62,110	79,749	x
パルプ・紙	651,138	926,456	997,842	1,648,359	x
印 刷	x	x	x	x	x
化学工業	4,848,531	2,460,244	2,890,171	3,001,759	x
石油・石炭	x	x	x	x	x
プラスチック	831,623	760,909	776,287	825,912	x
ゴム製品	-	x	x	x	x
皮 革	x	x	x	x	x
窯業・土石	x	x	x	x	x
鉄 鋼 業	-	-	-	-	x
非鉄金属	x	x	x	x	x
金属製品	1,793,376	1,807,162	1,809,294	2,214,064	x
はん用機械	13,347,987	18,869,969	20,343,016	22,547,829	x
生産用機械	696,597	494,102	604,291	648,694	x
業務用機械	-	-	-	-	x
電気機械	x	132,264	x	x	x
情報通信機械	x	x	143,609	167,371	x
電子・デバイス	x	x	x	x	x
輸送機械	38,960	x	x	x	x
その他工業	x	-	-	-	x

資料：工業統計調査

経済センサス活動調査（H27, R3）

（注）日本標準産業分類の第12回改訂（平成20年10月1日適用）に伴い産業分類を変更。「衣服」は廃止となり「繊維工業」に統合。「一般機器」「精密機械」は、新設された「はん用機械」「生産用機械」「業務用機械」に統合・再編された。

農林業

1. 農業専業兼業別構成比

各年2月1日現在

区 分 年	農家総数	専 業 農 家		兼 業 農 家				自給的農家	
		戸 数	構成比	第1種兼業農家		第2種兼業農家		戸数	構成比
				戸 数	構成比	戸 数	構成比		
昭和50年	2,869	115	4.0	466	16.2	2,288	79.8	-	-
55年	2,672	134	5.0	254	9.5	2,284	85.5	-	-
60年	2,406	110	4.6	133	5.5	2,163	89.9	-	-
平成2年	2,098	98	4.7	45	2.1	1,955	93.2	-	-
7年	1,851	72	3.9	92	5.0	1,687	91.1	-	-
12年	1,671	94	5.6	59	3.5	1,321	79.1	197	11.8
17年	1,511	141	9.3	36	2.4	1,118	74.0	216	14.3
22年	1,309	130	9.9	37	2.8	911	69.6	231	17.7
27年	1,112	144	12.9	66	5.9	700	62.9	202	18.2
令和2年	833	-	-	-	-	-	-	170	20.4
内訳（令和2年）									
日 野	129	-	-	-	-	-	-	18	13.9
東桜谷	147	-	-	-	-	-	-	23	15.6
西桜谷	84	-	-	-	-	-	-	15	17.8
西大路	125	-	-	-	-	-	-	34	27.2
鎌 掛	50	-	-	-	-	-	-	10	20.0
南比都佐	112	-	-	-	-	-	-	36	32.1
必 佐	186	-	-	-	-	-	-	34	18.2

資料：農林業センサス

（注）2020年農林業センサスから、専業農家、兼業農家それぞれを種別に調査されていないため、令和2年は記載しない。

2. 販売農家数と世帯員数

各年2月1日現在

区 分	平成17年		平成22年		平成27年		令和2年	
	販売農家 (戸)	世帯員数 (人)	販売農家 (戸)	世帯員数 (人)	販売農家 (戸)	世帯員数 (人)	販売農家 (戸)	世帯員数 (人)
総 数	1,295	5,861	1,078	4,605	910	3,591	663	2,394
日 野	181	785	159	675	137	546	111	397
東桜谷	244	1,127	213	908	175	682	124	433
西桜谷	130	599	109	447	90	345	69	264
西大路	158	719	126	518	108	410	91	289
鎌 掛	84	362	69	309	57	220	40	133
南比都佐	172	838	124	557	108	466	76	290
必 佐	326	1,431	278	1,191	235	922	152	588

資料：農林業センサス

3. 経営耕地面積

各年2月1日現在 単位面積：a

区 分	平成7年	平成12年	平成17年	平成22年	平成27年	令和2年
総面積	191,522	182,986	176,441	172,829	166,590	146,973
田	180,189	173,369	168,967	166,588	160,376	143,088
畑	9,260	7,556	6,103	5,134	5,087	3,111
樹園地	2,073	2,061	1,371	1,107	1,127	774

資料：農林業センサス

4. 経営耕地面積規模別農家数

令和2年2月1日現在 面積単位：ha

地区別	面積 経営耕地 のある 経営体 (農家数)	経営耕地 総面積 (a)	0.5ha 未満	0.5	1.0	1.5	2.0	3.0	5.0	10.0ha 以上
				～ 1.0ha	～ 1.5ha	～ 2.0ha	～ 3.0ha	～ 5.0ha	～ 10.0ha	
合 計	692	146,973	76	208	174	81	68	40	21	24
日 野	115	19,656	15	38	24	14	13	6	3	2
東 桜 谷	126	28,802	19	49	23	14	6	8	1	6
西 桜 谷	72	16,066	9	20	16	6	7	6	5	3
西 大 路	96	22,334	3	28	29	16	9	1	7	3
鎌 掛	43	8,644	4	9	14	4	6	5	-	1
南比都佐	84	21,546	5	23	28	10	7	5	1	5
必 佐	156	29,925	21	41	40	17	20	9	4	4

資料：農林業センサス

5. 農地転用状況

各年3月31日現在 面積単位：㎡

年 度	区 分	総 数	住 宅 用 地	駐 車 場	道水路 鉄 道	その他 (建物用敷地)	その他 (建物以外)	植 林
令和2年	件数	82	20	18	1	10	33	0
	面積	32,579	5,466	3,741	1	2,254	21,117	0
令和3年	件数	43	15	15	0	7	6	0
	面積	27,504.9	12,147.4	7,928	0	3,801.61	3,627.89	0
令和4年	件数	42	11	10	0	6	15	0
	面積	29,173.78	4,768.3	4,279	0	11,150.18	8,976.3	0
令和5年	件数	37	15	13	1	7	1	0
	面積	36,587.58	3,928	5,086	221	26,453.58	899	0
令和6年	件数	44	13	13	0	5	11	2
	面積	16,949	1,709	2,316	0	3,429	9,385	110

資料：農業委員会（耕地人為かい廃面積調査票）

(注) 転用状況は、その年の6月1日から翌年5月31日までの転用実績を集計したもの。

6. 森林資源の内訳

各年3月31日現在 面積単位：ha、蓄積：千m³、比率：%

区 分		年 度		令和3年度	令和4年度	令和5年度	令和6年度
		面積	蓄積				
民有林	人工林	面積	1,702	1,703	1,704	1,705	
		蓄積	402	407	412	411	
	天然林	面積	4,191	4,185	4,183	4,182	
		蓄積	680	687	688	688	
	竹林面積		75	75	75	75	
	無立木 地面積	伐採跡地	-	-	-	-	
		未立木地	125	125	125	125	
		合計	125	125	125	125	
	更新困難地		13	13	13	13	
	合計	面積	6,105	6,100	6,100	6,100	
		蓄積	1,083	1,095	1,100	1,099	
人口林率		28	28	28	28		
国有林	面積	-	-	-	-		
	蓄積	-	-	-	-		
	人口林率	-	-	-	-		
森林	面積	6,107	6,105	6,100	6,100		
	蓄積	1,068	1,083	1,095	1,099		
	人口林率	28	28	28	28		
区域面積		11,760	11,760	11,760	11,760		
林野率		52	52	52	52		

資料：滋賀県森林・林業統計要覧

建設

1. 家屋の状況

令和6年1月1日現在

木造家屋			非木造家屋		
区分	棟数	床面積 (㎡)	区分	棟数	床面積 (㎡)
総数	19,902	1,450,175	総数	5,730	1,381,202
戸建形式住宅	9,279	1,064,691	事務所・店舗	374	149,850
集合形式住宅	129	40,222	住宅用建物	1,165	181,770
併用住宅	264	21,551	病院・ホテル	22	20,636
農家住宅	0	0	工場・倉庫	4,161	1,027,448
ホテル・旅館	9	1,272	その他	8	1,498
事務所・店舗	171	13,897			
劇場・病院	15	2,380			
公衆浴場	0	0			
工場・倉庫	1,384	46,698			
付属家	8,651	259,464			

(注) 区分は評価基準による。

資料：税務課（固定資産概要調査）

2. 住居の状況

令和2年10月1日現在 面積単位：㎡

区分	世帯数	世帯員	1世帯当たり 人員
住宅に住む一般世帯	7,655	20,262	2.65
主世帯	7,572	20,130	2.66
持ち家	6,070	17,644	2.91
公営・公団・公社借家	52	105	2.02
民営の借家	1,152	1,988	1.73
給与住宅	298	393	1.32
間借り	83	132	1.59
住宅以外に住む一般世帯	263	302	1.15

資料：令和2年国勢調査

運輸・交通

1. 車種別自動車台数

各年度3月31日現在

区分		年度	令和2年	令和3年	令和4年	令和5年	令和6年
総数			22,695	22,508	22,314	22,407	22,548
自 用	普通車		590	599	596	597	602
	小型四輪車		637	636	649	648	657
	被けん引車		57	57	86	102	125
乗合用（普通車・小型車）			17	16	15	14	12
動	普通車		3,958	4,026	4,051	4183	4270
	小型車		3,961	3,818	3,722	3590	3471
	特殊用途車		287	282	282	288	280
大型特殊車			29	28	30	30	31
車	軽自動車	原付125cc以下	1,038	992	958	967	1,003
		二輪車125超～250cc以下	284	292	302	321	325
		自動二輪車250cc超	413	403	410	427	447
		小型特殊車	1,146	1,095	1,064	978	965
		四輪（三輪含）	10,283	10,264	10,149	10,262	10,360

資料：近畿運輸局滋賀運輸支局・税務課

2. 町営バス年間走行距離・利用者数

各年9月30日時点

路線名		令和2年	令和3年	令和4年	令和5年	令和6年
走 行 距 離 km	平子・西明寺線	54,355.2	55,090.2	54,970.6	545,310	53,894
	桜川線	67,813.8	68,697.7	68,350.8	68,607.9	68,330.5
	鎌掛線	41,303.4	41,845.2	41,655.7	42,560.5	42,235.1
	中山線	5,184.0	5,248.8	5,205.6	6,555.2	6,500.8
	南比線	20,079.3	20,335.8	20,202.7	19,983.7	19,817.7
	湖南サンライズ線	30,118.4	31,521.1	31,344.7	28,859.9	28,634.3
	計	219,854.1	222,738.8	221,730.1	220,877.2	219,412.4
利用者数		令和2年	令和3年	令和4年	令和5年	令和6年
定期		45,227	45,226	43,702	42,092	40,191
定期外		6,262	3,858	4,469	5,454	5,264
合計		51,489	49,084	48,171	47,546	45,455

(注) 各年10月1日から9月30日までの1年間について

資料：交通環境政策課

3. 近江鉄道バス日八線乗客数

区分	令和2年度	令和3年度	令和4年度	令和5年度	令和6年度
乗客人数	185,845	196,710	212,041	214,427	206,950

資料：近江鉄道(株)八日市営業所

4. 近江鉄道日野駅乗降客数

区 分			令和2年度	令和3年	令和4年	令和5年	令和6年
定期	上り	乗車	43,859	50,002	46,491	54,316	52,890
		降車	43,854	50,002	46,491	54,316	52,890
	下り	乗車	59,263	69,746	79,252	72,495	76,084
		降車	59,257	69,742	79,250	72,487	76,080
定期外	上り	乗車	11,360	11,786	13,776	15,127	18,890
		降車	11,411	12,003	14,124	15,298	19,019
	下り	乗車	13,805	15,169	17,305	18,395	20,321
		降車	12,301	13,474	16,259	17,686	19,037
合計	乗車		128,287	146,703	156,824	160,333	168,185
	降車		126,823	145,221	156,124	159,787	167,026
運行回数		上り	46	46	46	46	46
		下り	48	48	48	48	48

資料：近江鉄道(株)鉄道部

5. 日野町内各種交通事故発生状況

	令和2年度	令和3年度	令和4年度	令和5年度	令和6年度
日野町全体の事故件数	23	21	22	28	32
高齢者の事故件数	5	8	10	11	14
若年ドライバー（16～24歳）の事故件数	3	5	3	6	2

資料：交通環境政策課

6. 滋賀県内各種交通事故発生状況

事故状況		令和4年度	令和5年	令和6年
歩行者事故	件数	288	335	358
	死者	13	6	10
	負傷者	289	340	366
自転車事故	件数	515	516	540
	死者	8	10	4
	負傷者	501	494	523
全二輪車事故	件数	329	342	353
	死者	6	11	7
	負傷者	299	305	318
原付の事故	件数	129	151	162
	死者	3	2	3
	負傷者	114	131	144
子どもの事故	件数	121	123	125
	死者	0	1	0
	負傷者	269	232	211
高校生の事故	件数	86	116	118
	死者	1	2	1
	負傷者	96	124	131
高齢者の事故	件数	896	895	988
	死者	23	17	20
	負傷者	441	434	549
若年ドライバー（16～24歳）の事故	件数	421	362	346
	死者	4	5	6
	負傷者	567	489	455
高齢ドライバーの事故	件数	617	625	665
	死者	8	7	8
	負傷者	752	752	786
出会い頭事故	件数	719	752	781
	死者	6	6	8
	負傷者	809	871	872
交差点事故 (付近を除く)	件数	996	1,050	1,059
	死者	10	11	12
	負傷者	1,134	1,197	1,175
飲酒運転による事故	件数	42	27	27
	死者	3	3	0
	負傷者	58	34	50
単独事故	件数	70	63	52
	死者	14	17	6
	負傷者	76	59	57

資料：交通環境政策課・滋賀県警察本部

水道・通信・消費・生活

1. 水道

(1) 上水道給水状況

区分 年度	給水人口	配水能力 ($\text{m}^3/\text{日}$)	年間総配水量 ($\text{千}\text{m}^3$)	1人1日平均 給水量 (l)	導送配水管 延長 (km)
平成 29 年度	20,438	14,300	2,647.01	355	250.29
30 年度	20,315	14,300	2,695.00	363	250.29
令和元年度	20,313	14,300	2,718.78	366	250.33
2 年度	20,107	14,300	2,785.11	379	250.98
3 年度	19,945	14,300	2,778.54	382	250.94
4 年度	19,819	14,300	2,740.02	379	250.94
5 年度	19,772	14,606	2,573.96	363	254.08
6 年度	19,648	14,606	2,578.80	370	254.07

資料：上下水道課（地方公営企業決算額調査）

（注）年間総配水量については、令和 4 年度以前までは年間受水量

事業開始年月日

- ・事業創設許可年月日 昭和 33 年 3 月 31 日
- ・供用開始年月日 昭和 35 年 5 月 1 日

(2) 公共下水道整備状況

区分 年度	処理区域内		水洗便所設置		下水道敷設 延長 (km)	流域年間 総処理量 ($\text{千}\text{m}^3$)
	人口	普及率 (%)	人口	水洗化率 (%)		
平成 29 年度	16,632	77.0	13,473	81.0	172	1,559
30 年度	16,631	77.6	13,678	82.2	172	1,557
令和元年度	16,621	77.8	13,931	83.6	172	1,631
2 年度	16,564	78.2	13,937	84.1	173	1,708
3 年度	16,604	79.0	14,184	85.4	173	1,717
4 年度	16,468	78.8	14,207	86.3	174	1,709
5 年度	16,425	79.1	14,254	86.8	174	1,787
6 年度	16,369	79.4	14,618	89.3	174	1,806

資料：上下水道課（地方公営企業決算額調査）

事業開始年月日

- ・建設事業開始年月日 昭和 61 年 10 月 27 日
- ・供用開始年月日 平成 7 年 4 月 1 日

(3) 農村下水道整備状況

区分 年度	処理区域内		水洗便所設置		下水道敷設 延長 (km)	流域年間 総処理量 (千 m ³)
	人口	普及率 (%)	人口	水洗化率 (%)		
平成 29 年度	4,543	21.1	4,472	98.4	54	489
30 年度	4,426	20.7	4,361	98.5	54	470
令和元年度	4,385	20.5	4,311	98.3	54	458
2 年度	4,314	20.4	4,250	98.5	54	472
3 年度	4,249	20.2	4,164	98.0	54	469
4 年度	4,136	19.8	4,051	97.9	54	444
5 年度	4,051	19.5	3,966	97.9	54	441
6 年度	3,958	19.2	3,866	97.7	54	424

普及率＝処理区域人口／行政区域内人口

水洗化率＝水洗便所設置人口／処理区域内人口

事業開始年月日

・建設事業開始年月日	昭和 61 年 3 月 1 日	・供用開始年月日	平成 元年 10 月 1 日
南比都佐地区	平成 元年 10 月 1 日	奥津保地区	平成 8 年 4 月 1 日
砂川地区	平成 3 年 5 月 1 日	佐久良・奥之池地区	平成 9 年 11 月 1 日
日野東部地区	平成 4 年 4 月 1 日	東桜谷地区	平成 9 年 12 月 1 日
鎌掛地区	平成 6 年 4 月 1 日	原地区	平成 10 年 10 月 1 日
蔵王地区	平成 6 年 10 月 1 日		

2. 電話加入数及び公衆電話数

区 分	年 度				
	令和 2 年	令和 3 年	令和 4 年	令和 5 年	令和 6 年
電話加入数	2,072	2,367	2,226	1,767	1,657
営 業 用	503	826	810	458	428
住 宅 用	1,569	1,541	1,416	1309	1229
公衆電話数	24	24	21	21	19

資料：NTT ビジネスソリューションズ

3. 消費・生活

(1) たばこ消費量

単位：千本

区 分	令和2年度	令和3年度	令和4年度	令和5年度	令和6年度
総 数	20,853	20,757	22,017	22,179	21,907
4月	1,795	1,722	1,884	1,832	1,767
5月	1,758	1,674	1,938	1,920	1,878
6月	1,805	1,717	1,765	1,825	1,793
7月	1,834	1,790	1,873	1,889	1,940
8月	1,744	1,796	1,797	1,927	1,816
9月	1,805	1,847	1,856	1,937	1,979
10月	2,223	2,162	1,847	1,916	1,798
11月	1,478	1,415	1,860	1,891	2,009
12月	1,503	1,666	1,848	1,766	1,802
1月	1,901	1,753	2,010	1,868	1,898
2月	1,489	1,600	1,634	1,688	1,689
3月	1,518	1,614	1,705	1,719	1,537

(注) 各月の数字は前月の売渡数。

資料：税務課

(2) ごみ及びし尿

区 分 年 次	ご み				し 尿 投入量 (kl)
	可 燃 物		不 燃 物		
	投入量 (t)	1人当り (kg)	投入量 (t)	1人当り (kg)	
平成24年度	5,282	234.6	175	7.8	2,951
25年度	5,259	236.2	170	7.6	2,637
26年度	5,377	242.3	174	7.8	2,333
27年度	5,450	248.6	170	7.7	2,199
28年度	5,362	246.4	164	7.5	2,032
29年度	5,443	252.1	184	8.5	1,875
30年度	5,470	255.1	220	10.3	1,725
令和元年度	5,480	255.8	240	11.2	1,590
2年度	5,517	260.3	282	13.3	1,570
3年度	5,469	260.1	237	11.3	1,509
4年度	5,434	260.1	197	9.4	1,433
5年度	5,236	252.2	201	9.7	1,372
6年度	5,154	250.1	185	9.0	1,290

資料：交通環境政策課・八日市布引ライフ組合

(注) 不燃物には、土砂・ガレキ・資源ごみ等を含まない。し尿投入量には、浄化槽汚泥を含まない。

1人当たりの投入量算出に用いる人口は、各年度3月31日現在の外国人を含む人口。

4. 地価

(1) 地価調査価格

各年7月1日現在

基準地番号	基準地の所在地	基準地の面積 (㎡)	基準地1㎡当たりの価格(円)			
			令和4年	令和5年	令和6年	令和7年
日野(県) - 1	日野町大字村井字北中町1309番	375	17,800	17,100	16,500	16,200
日野(県) - 2	日野町松尾2丁目21番	350	36,500	37,500	38,700	39,900
日野(県) - 3	日野町大字西大路字殿町1447番□	565	15,000	14,600	14,100	13,600
日野(県) - 4	日野町大字河原字小中井400番	452	13,700	13,500	13,300	13,100
日野(県) - 5	日野町大字迫字久保2111番外	536	9,200	9,000	8,730	8,450
日野(県) 5 - 1	日野町松尾2丁目15番外	1,098	46,300	46,300	46,400	46,400
日野(県) - 6	日野町大字杣字門脇686番2外	475	8,900	8,630	8,410	8,200

資料：滋賀県地価調査書

(2) 地価公示価格

各年1月1日現在

標準地番号	標準地の所在地	標準地の面積 (㎡)	標準地1㎡当たりの価格(円)			
			令和4年	令和5年	令和6年	令和7年
滋賀日野 - 1	日野町大字山本字堀切815番62	331	10,300	9,850	9,580	9,380
滋賀日野 - 2	日野町大字上野田字野田代901番	496	21,200	20,500	20,000	19,500
滋賀日野 - 3	日野町大字村井字東中道990番15	213	24,700	24,700	24,800	24,900
滋賀日野 - 4	日野町大字中在寺字里中368番外	546	10,800	10,500	10,300	10,100
滋賀日野 - 5	日野町大字別所字清水1093番245	167	10,500	10,100	9,780	— ※
滋賀日野 5 - 1	日野町大字内池字播原905番2外	240	28,100	27,300	26,700	26,200
滋賀日野 9 - 1	日野町大字大谷字東山341番10外	59,895	14,200	14,500	15,000	15,600

資料：地価公示(国土交通省土地鑑定委員会)

※ 滋賀日野 - 5 日野町大字別所字清水1093番245は隔年調査となる

社会保障

1. 国民年金の状況

(1) 基礎年金等

各年度3月31日現在 年金額単位：千円

区	分	令和3年度	令和4年度	令和5年度	令和6年度
被保険者数 (人)	第1号	1,972	1,988	1,873	1,839
	任意加入	14	19	17	9
	第3号	1,060	1,005	965	872
老齢基礎年金	件数(件)	6,261	6,289	6,312	6,319
	年金額	4,526,207	4,536,389	4,647,104	4,775,217
障害基礎年金	件数(件)	351	346	356	354
	年金額	298,369	292,054	306,775	312,306
遺族基礎年金	件数(件)	16	17	12	11
	年金額	17,213	17,997	13,047	12,263
老齢年金	件数(件)	57	42	33	25
	年金額	24,844	18,111	14,370	10,321
通算老齢年金	件数(件)	63	46	36	28
	年金額	14,258	9,499	8,480	6,448
障害年金	件数(件)	3	3	2	2
	年金額	2,733	2,722	1,783	1,831
寡婦年金	件数(件)	2	1	0	0
	年金額	1,031	514	0	0
総計	件数(件)	6,753	6,744	6,751	6,739
	年金額	4,884,655	4,877,286	4,991,559	5,118,386

資料：住民課

(2) 福祉年金

年金額単位：千円

区	分	令和2年度	令和3年度	令和4年度	令和5年度	令和6年度
老齢福祉年金	件数	0	0	0	0	0
	年金額	0	0	0	0	0

資料：住民課

2. 国民健康保険の状況

(1) 構成世帯人員

各年3月31日現在

区分 年度	総人口 (人)	世帯数 (世帯)	被保険者数 (人)	加入率 (%)	国保世帯数 (世帯)	加入率 (%)	一世帯当たり 被保険者数 (人)
昭和58	21,898	5,507	6,894	31.48	2,616	47.50	2.64
63	22,127	5,730	6,177	27.92	2,498	43.60	2.47
平成4	22,907	6,218	5,907	25.79	2,593	41.70	2.28
9	23,045	6,667	6,348	27.55	2,950	44.25	2.15
14	23,041	7,286	7,779	33.76	3,700	50.78	2.10
17	23,326	7,278	8,234	35.30	4,006	55.04	2.06
26	22,189	7,902	5,163	23.27	2,995	37.90	1.72
27	21,920	7,880	5,049	23.03	2,933	37.22	1.72
28	21,757	7,972	4,875	22.41	2,878	36.10	1.69
29	21,590	8,084	4,668	21.62	2,784	34.44	1.68
30	21,436	8,197	4,545	21.20	2,724	33.23	1.67
令和元	21,422	8,376	4,466	20.85	2,725	32.53	1.64
2	21,192	8,452	4,354	20.55	2,696	31.90	1.61
3	21,029	8,467	4,207	20.01	2,625	31.00	1.60
4	20,888	8,636	4,015	19.22	2,560	29.64	1.57
5	20,761	8,755	3,808	18.34	2,476	28.28	1.54
6	20,611	8,867	3,687	17.89	2,429	27.39	1.52

(注) 総人口及び世帯数は、県統計課資料に基づく3月31日現在

資料：住民課

(2) 給付状況（国民健康保険事業）

給付額単位：千円

区 分		令和2年度	令和3年度	令和4年度	令和5年度	令和6年度
療養の給付	件数(件)	68,666	70,756	69,950	68,732	66,528
	給付額	1,214,462	1,273,490	1,228,656	1,205,903	1,175,821
療 養 費	件数(件)	1,689	1,685	1,645	1,712	1,547
	給付額	9,561	10,213	8,924	9,219	8,286
高額療養費	件数(件)	4,623	4,963	5,294	5,231	5,095
	給付額	173,186	182,639	175,055	178,984	174,433
出 産 育 児 一 時 金	件数(件)	21	14	9	9	19
	給付額	8,587	5,864	3,768	4,500	9,500
葬 祭 費	件数(件)	22	25	39	27	20
	給付額	1,100	1,250	1,950	1,350	1,000
合 計	件数(件)	75,021	77,443	76,937	75,711	73,209
	給付額	1,406,896	1,473,456	1,418,353	1,399,956	1,369,040

資料：住民課

社会保障

2. 国民健康保険の状況

(3) 保険税賦課徴収状況（平成15年度からは、医療給付費分のみ）

各年度3月31日

年 度	所得割	資産割	均等割	平等割	調定額 (千円)	収納率 (%)	一世帯 当たり 税 額 (円)	被保険 者一人 当たり 税 額 (円)	限度額 (円)
	賦課割合(%) 税率(%)	賦課割合(%) 税率(%)	賦課割合(%) (円)	賦課割合(%) (円)					
昭和58	53.64	12.67	23.09	10.60	239,284	98.19	90,706	34,267	280,000
	4.90	30.00	8,100	9,900					
平成5	58.67	15.42	16.47	9.44	409,282	98.22	156,274	68,961	500,000
	6.90	43.00	11,600	15,100					
平成10	51.36	10.16	24.85	13.62	444,625	97.10	145,540	68,351	530,000
	5.40	23.00	18,300	23,000					
平成15	40.37	9.52	31.47	18.63	455,131	95.79	120,917	57,459	530,000
	5.10	19.00	19,800	24,800					
平成30	49.35	4.68	30.08	15.89	271,326	96.78	97,319	58,869	580,000
	6.00	10.50	20,300	18,900					
平成31	49.60	4.72	29.68	16.00	269,876	96.49	96,973	60,442	610,000
	6.00	10.50	20,300	18,900					
令和2	49.97	4.82	29.23	15.98	264,291	97.09	96,105	60,686	630,000
	6.00	10.50	20,300	18,900					
令和3	51.86	2.32	29.61	16.21	255,102	97.27	95,365	60,551	630,000
	6.00	5.25	20,300	18,900					
令和4	50.34	2.28	30.41	16.97	237,473	96.77	91,406	59,146	650,000
	6.00	5.25	20,300	18,900					
令和5	53.02	0	29.72	17.26	241,296	96.47	94,961	63,249	650,000
	6.40	0	21,000	20,000					
令和6	53.08	0	29.57	17.35	231,563	95.63	93,372	62,959	650,000
	6.40	0	21,000	20,000					

(注) 平成15年度からは、医療給付費分のみ

資料：住民課・税務課

3. 後期高齢者医療給付状況

		令和4年度	令和5年度	令和6年度
受給者総数 (人)		3,471	3,568	3,658
総給付額	件数 (件)	91,443	94,734	98,996
	給付額(千円)	2,610,825	2,699,659	2,758,298
1人当りの費用額 (円)		869,551	884,098	880,065

資料：住民課

※受給者総数の欄は、年度末被保険者数である。

※総給付額の欄は、療養給付費及び療養費の状況である。ただし高額療養費償還分は含まれていない。

※1人当たりの費用額の欄は、療養給付費と療養費の合計額を年度平均被保険者数で除したものとする。

4. 介護保険の状況

(1) 1号被保険者数(65歳以上)

各年度3月31日 単位：人

区分	令和2年度	令和3年度	令和4年度	令和5年度	令和6年度
65歳以上75歳未満	3,177	3,116	3,059	2,934	2,842
75歳以上	3,313	3,406	3,483	3,583	3,677
総数	6,490	6,522	6,542	6,517	6,519

(2) 要介護(要支援)認定者数

各年度3月31日 単位：人

区分	令和2年度	令和3年度	令和4年度	令和5年度	令和6年度
要支援1	97	81	81	84	109
要支援2	115	116	112	108	112
要介護1	240	250	230	262	261
要介護2	211	207	202	223	223
要介護3	164	187	194	188	186
要介護4	157	172	153	138	121
要介護5	102	90	96	74	95
総数	1,086	1,103	1,068	1,078	1,107

(3) 保険給付状況

給付額 単位：円

区分		令和3年度	令和4年度	令和5年度	令和6年度	
居宅介護(介護予防)サービス	件数	23,361	23,408	21,363	25,306	
	給付額	812,697,942	789,750,711	808,062,132	832,105,204	
	訪問通所サービス	件数	8,617	8,645	9,220	9,207
		給付額	511,394,150	493,586,891	527,838,757	537,289,476
	短期入所サービス	件数	1,323	1,129	1,136	1,240
		給付額	105,772,720	89,188,848	83,649,391	91,832,810
その他のサービス	件数	13,274	13,487	13,786	14,347	
	給付額	188,607,965	200,388,740	191,274,539	195,828,117	
福祉用具購入費	件数	97	102	80	107	
	給付額	2,415,085	2,476,725	2,027,226	2,977,616	
住宅改修	件数	50	45	41	52	
	給付額	4,508,022	4,109,507	3,272,219	4,177,185	
地域密着型(介護予防)サービス	件数	1,202	1,168	1,138	1,088	
	給付額	193,168,557	187,207,748	177,599,894	174,960,277	
施設サービス	件数	2,917	2,995	2,868	2,769	
	給付額	785,731,400	803,938,842	771,689,517	762,301,951	
高額(医療合算)介護サービス	給付額	41,923,362	40,194,902	39,287,358	40,864,267	
特定入所者介護サービス費	給付額	58,981,039	47,398,209	47,212,423	47,603,475	
審査支払手数料	金額	1,828,966	1,833,790	1,882,365	1,997,688	
合計	給付額	1,894,331,266	1,870,324,202	1,845,733,689	1,859,832,862	

資料：長寿福祉課

(4) 保険料賦課状況 (1号被保険者数)

単位：人

所得段階別区分	年度	令和4年度	令和5年度	令和6年度
第1段階		530	510	485
第2段階		481	501	530
第3段階		566	578	564
第4段階		599	549	528
第5段階 基準額		1,491	1,455	1,404
第6段階		1,310	1,335	1,201
第7段階		888	853	997
第8段階		400	444	488
第9段階		122	122	135
第10段階		84	106	84
第11段階		36	27	31
第12段階		35	37	14
第13段階		-	-	9
第14段階		-	-	18
第15段階		-	-	31

資料：長寿福祉課

5. 生活保護の状況

各年度末現在 保護率単位：‰

区	分	令和2年度	令和3年度	令和4年度	令和5年度	令和6年度
総数	世帯数	138	131	135	159	135
	人員	192	185	188	208	202
	保護率	9.06	8.80	9.00	10.02	9.80

資料：福祉保健課

6. 保育所・認定こども園の状況

各年4月1日現在

区分 年度	保育士職員数		児 童 数			
	公立	私立	定 員		在籍人員	
			公立	私立	公立	私立
平成 26 年	52	33	195	160	196	165
平成 27 年	48	36	225	160	220	174
平成 28 年	56	34	255	160	254	173
平成 29 年	82	40	285	180	258	181
平成 30 年	90	41	285	180	247	176
平成 31 年	89	39	285	180	251	174
令和 2 年	87	37	285	170	276	167
令和 3 年	77	29	285	170	261	165
令和 4 年	78	26	285	170	255	163
令和 5 年	90	41	285	170	269	157
令和 6 年	97	40	285	170	274	170
公立						
あおぞら園	30	-				
あおぞら園鎌掛分園	10	-				
こばと園	31	-				
桜谷こども園	26	-				
私立						
わらべ保育園	-	23				
第2わらべ保育園	-	17				

資料：子ども支援課

保健・衛生

1. 医療施設

区分 年次	総 数		病 院		一般診療所		歯科診療所		薬 局
	施設数	病床数	施設数	病床数	施設数	病床数	施設数	病床数	
平成 26 年度	20	150	1	150	13	-	8	-	7
27 年度	20	150	1	150	12	-	7	-	7
28 年度	20	150	1	150	12	-	7	-	7
29 年度	20	150	1	150	12	-	7	-	7
30 年度	20	150	1	150	12	-	7	-	7
31 年度	20	150	1	150	12	-	7	-	7
令和 2 年度	20	150	1	150	12	-	7	-	7
3 年度	20	150	1	150	12	-	7	-	7
4 年度	20	150	1	150	12	-	7	-	6
5 年度	20	150	1	150	12	-	7	-	8

(注) 薬局数は 3 月 31 日現在

資料：滋賀県東近江保健所

2. 三大疾病別死亡数

区分 年次	総 数		悪性新生物		脳血管疾患		心 疾 患	
	男	女	男	女	男	女	男	女
平成 30 年	86	73	48	28	16	18	22	27
31 年	64	43	44	16	5	13	15	14
令和 2 年	58	47	31	21	7	11	20	15
3 年	51	51	32	21	9	13	10	17
4 年	76	60	43	20	8	11	25	29
5 年	73	55	52	27	5	8	16	20

資料：滋賀県東近江保健所

3. 出生状況

区分 年次	出生数	死 亡			死 産		周産期 死 亡	合 計 特 殊 出生率
		死亡数	乳児死亡数	新生児死亡数	自然	人工		
平成 30 年	160	299	1	0	2	3	0	1.58
31 年	135	250	0	0	2	2	1	1.58
令和 2 年	139	242	0	0	3	0	0	1.56
3 年	116	238	0	0	0	0	0	1.33
4 年	107	293	2	1	0	2	1	1.22
5 年	95	295	0	0	1	0	0	1.11

資料：滋賀県東近江保健所

※合計特殊出生率 = (母の年齢別出生数 ÷ 年齢別女子人口) の 15 歳から 49 歳までの合計。

教育・文化

1. 学校の現況

(1) 幼稚園

幼稚園名	学級数	園児数			3歳児			4歳児			5歳児		
		男	女	計	男	女	計	男	女	計	男	女	計
幼稚園計	10	75	76	151	22	27	49	23	26	49	30	23	53
日野幼稚園	4	33	36	69	12	15	27	9	14	23	12	7	19
西大路幼稚園	1	4	6	10	0	0	0	2	2	4	2	4	6
南比都佐幼稚園	2	5	6	11	4	4	8	0	0	0	1	2	3
必佐幼稚園	3	33	28	61	6	8	14	12	10	22	15	10	25

令和7年5月1日現在

資料：子ども支援課

(2) 小学校

小学校名	学級数	児童数			1年			2年			3年			4年			5年			6年		
		男	女	計	男	女	計	男	女	計	男	女	計	男	女	計	男	女	計	男	女	計
小学校計	61	522	494	1016	87	83	170	79	70	149	91	63	154	84	97	181	93	95	188	88	86	174
うち特別支援学級	16	54	20	74	6	5	11	4	1	5	11	1	12	10	2	12	12	4	16	11	7	18
日野小学校	19	240	232	472	36	36	72	33	34	67	44	27	71	42	48	90	46	49	95	39	38	77
桜谷小学校	8	35	46	81	8	7	15	7	4	11	6	9	15	4	6	10	6	7	13	4	13	17
西大路小学校	8	46	42	88	7	12	19	6	10	16	9	5	14	10	7	17	7	6	13	7	2	9
南比都佐小学校	8	46	50	96	8	8	16	10	6	16	8	7	15	5	9	14	7	11	18	8	9	17
必佐小学校	18	155	124	279	28	20	48	23	16	39	24	15	39	23	27	50	27	22	49	30	24	54

(3) 中学校

学校名	学級数	生徒数			1年			2年			3年		
		男	女	計	男	女	計	男	女	計	男	女	計
日野中学校	22	281	256	537	100	83	183	79	75	154	102	98	200
うち特別支援学級	6	23	11	34	11	2	13	7	3	10	5	6	11

令和7年5月1日現在

資料：教育委員会学校教育課

2. 文化財

(1) 国指定文化財等

名 称	員数	年代	所在地	所有者又は管理者	種 別	指定等年月日
正明寺本堂	1棟	江戸	松尾	正明寺	有形(建造物)	S5.5.23
正法寺宝塔	1基	鎌倉	鎌掛	正法寺	有形(建造物)	S35.2.9
比都佐神社宝篋印塔	1基	鎌倉	十禅師	比都佐神社	有形(建造物)	S5.5.23
寂照寺宝篋印塔	1基	鎌倉	蔵王	寂照寺	有形(建造物)	S36.3.23
木造千手観音及脇侍不動明王・毘沙門天立像	3軀	室町	松尾	正明寺	有形(彫刻)	M44.8.9
木造十一面観音立像	1軀	平安	松尾	長福寺	有形(彫刻)	M44.8.9
木造聖観音立像	1軀	平安	大谷	金剛寺	有形(彫刻)	M44.8.9
木造聖観音立像	1軀	平安	中山	金剛定寺	有形(彫刻)	M44.8.9
木造不動明王及二童子立像	3軀	平安	中山	金剛定寺	有形(彫刻)	M44.8.9
木造阿弥陀如来坐像	1軀	室町	中山	光明院	有形(彫刻)	M44.8.9
木造薬師如来坐像・阿弥陀如来坐像	2軀	平安	下駒月	安楽寺	有形(彫刻)	M44.8.9
木造増長天立像	1軀	平安	下駒月	安楽寺	有形(彫刻)	M44.8.9
木造十一面観音立像	1軀	平安	西明寺	西明寺	有形(彫刻)	M44.8.9
木造薬師如来立像	1軀	平安	北脇	法光寺	有形(彫刻)	M44.8.9
近江中山の芋競べ祭り	—	—	中山	芋くらべ祭保存会	無形民俗	H3.2.21
熊野のヒダリマキガヤ	—	—	熊野	坂久典・前田富雄	天然記念物	T11.10.12
鎌掛谷ホンシャクナゲ群落	—	—	鎌掛	綿向生産森林組合	天然記念物	S6.3.30
綿向山麓の接触変質地帯	—	—	北畑	綿向生産森林組合	天然記念物	S17.9.19
鎌掛の屏風岩	—	—	鎌掛	鎌掛生産森林組合	天然記念物	S18.8.24
別所高師小僧	—	—	別所	大字別所区	天然記念物	S19.11.13

(2) 国登録文化財

名 称	員数	年代	所在地	所有者又は管理者	種 別	登録年月日
近江日野商人館(旧山中兵右衛門家住宅)主屋	1棟	昭和	大窪	日野町	有形(建造物)	H10.1.16
近江日野商人館(旧山中兵右衛門家住宅)表門	1棟	昭和	大窪	日野町	有形(建造物)	H10.1.16
近江日野商人館(旧山中兵右衛門家住宅)東蔵	1棟	昭和	大窪	日野町	有形(建造物)	H10.1.16
近江日野商人館(旧山中兵右衛門家住宅)西蔵	1棟	昭和	大窪	日野町	有形(建造物)	H10.1.16
近江日野商人館(旧山中兵右衛門家住宅)井戸屋形	1棟	昭和	大窪	日野町	有形(建造物)	H10.1.16
近江日野商人館(旧山中兵右衛門家住宅)物置	1棟	昭和	大窪	日野町	有形(建造物)	H10.1.16
旧正野薬店店舗	1棟	明治	村井	日野町	有形(建造物)	H11.11.18
旧正野薬店東蔵	1棟	大正	村井	日野町	有形(建造物)	H11.11.18
岡家住宅主屋	1棟	昭和	鎌掛	個人	有形(建造物)	H30.3.27
旧山口嘉七家住宅主屋	1棟	江戸	大窪	個人	有形(建造物)	R4.2.17
旧山口嘉七家住宅北蔵	1棟	江戸	大窪	個人	有形(建造物)	R4.2.17
旧山口嘉七家住宅東蔵	1棟	明治	大窪	個人	有形(建造物)	R4.2.17

(3) 県指定文化財等

名 称	員数	年代	所在地	所有者又は管理者	種 別	指定等年月日
信楽院本堂	1棟	江戸	村井	信楽院	有形(建造物)	S63.3.31
馬見岡綿向神社本殿	1棟	江戸	村井	馬見岡綿向神社	有形(建造物)	H10.6.19
正明寺 経蔵	1棟	江戸	松尾	正明寺	有形(建造物)	H17.4.20
絹本著色仏涅槃図	1幅	南北朝	村井	信楽院	有形(絵画)	S49.3.11
絹本著色寂室元光像	1幅	室町	西大路	清源寺	有形(絵画)	S60.3.29
紙本著色八相涅槃図 高田敬輔筆	1幅	江戸	河原	浄光寺	有形(絵画)	H21.11.25
木造大日如来坐像	1軀	鎌倉	松尾	正明寺	有形(彫刻)	S49.3.11
木造阿弥陀如来坐像	1軀	平安	松尾	長福寺	有形(彫刻)	R8.3.17
鱧口	1口	鎌倉	安部居	安部居区	有形(工芸品)	H19.6.1
大般若波羅蜜多経	601帖	鎌倉～江戸	西明寺	西明寺	有形(書跡)	H3.3.30
鉄眼版一切経(初刷禁裏献上本)	2157冊	江戸	松尾	正明寺	有形(書跡)	H17.4.20

名 称	員数	年代	所在地	所有者又は管理者	種 別	指定等年月日
興教寺文書	126点	室町～明治	西大路	興教寺	有形（書跡）	H10. 6. 19
馬見岡綿向神社祭礼渡御図絵馬	1点	江戸	村井	馬見岡綿向神社	有形民俗	H29. 11. 24
日野曳山祭	—	—	村井	馬見岡綿向神社日野祭保存会	無形民俗	S60. 3. 29
日野曳山祭	—	—	村井	馬見岡綿向神社日野祭保存会	選択無形民俗	S36. 7. 6
近江中山の芋競べ祭り	—	—	中山	芋くらべ祭保存会	選択無形民俗	S32. 12. 19
日野のホイノボリ	—	—	—	—	選択無形民俗	H12. 3. 10
作谷窯跡	—	平安	中山	個人	史跡	H1. 3. 31
仁正寺藩市橋家墓所および奉獻石燈籠	—	江戸	西大路	清源寺	史跡	H29. 3. 23

（４）町指定文化財

名 称	員数	年代	所在地	所有者又は管理者	種 別	指定等年月日
旧山中正吉家住宅	15棟	江戸～昭和	西大路	日野町	有形（建造物）	H27. 3. 31
石造宝篋印塔	1基	南北朝	木津	木津区	有形（建造物）	S37. 10. 1
石造宝篋印塔	1基	鎌倉	川原	妙楽寺	有形（建造物）	S37. 10. 1
石造宝篋印塔	1基	南北朝	大窪	慈眼院	有形（建造物）	S37. 10. 1
石造宝篋印塔	1基	鎌倉	杉	大屋神社	有形（建造物）	S37. 10. 1
石造宝篋印塔	1基	南北朝	音羽	雲迎寺	有形（建造物）	S37. 10. 1
石造宝篋印塔	1基	南北朝	増田	誓善寺	有形（建造物）	S37. 10. 1
石造宝篋印塔	1基	鎌倉	中在寺	津島神社	有形（建造物）	S37. 10. 1
石造宝篋印塔	1基	鎌倉	北脇	法光寺	有形（建造物）	S37. 10. 1
石造宝篋印塔	1基	鎌倉	北畑	八幡神社	有形（建造物）	S37. 10. 1
石造宝篋印塔	1基	鎌倉	西明寺	西明寺	有形（建造物）	S37. 10. 1
石造宝篋印塔	1基	南北朝	迫	清寿庵	有形（建造物）	S37. 10. 1
石造宝篋印塔	1基	室町	蓮花寺	信楽寺	有形（建造物）	S37. 10. 1
石造宝塔	1基	南北朝	安部居	念法寺	有形（建造物）	S37. 10. 1
石造宝塔	1基	鎌倉	蔵王	寂照寺	有形（建造物）	S37. 10. 1
石造多層塔	1基	鎌倉	猫田	禅林寺	有形（建造物）	S37. 10. 1
石造多層塔	1基	鎌倉	中山	金剛定寺	有形（建造物）	S37. 10. 1
石造宝塔	1基	鎌倉	西明寺	西明寺	有形（建造物）	S51. 4. 26
石造宝塔	1基	鎌倉	猫田	禅林寺	有形（建造物）	S51. 4. 26
石造宝篋印塔	1基	南北朝	蔵王	聞空寺	有形（建造物）	S51. 4. 26
石造板碑	1基	鎌倉	村井	個人	有形（建造物）	S51. 4. 26
名号板碑	1基	南北朝	上野田	正覚寺	有形（建造物）	S51. 4. 26
石造孔雀文様宝塔基礎	1基	鎌倉	村井	信楽院	有形（建造物）	S51. 4. 26
絹本着色阿弥陀三尊来迎図	1幅	南北朝	中之郷	中之郷区	有形（絵画）	S51. 4. 26
金剛定寺古図	1枚	南北朝	中山	金剛定寺	有形（絵画）	S51. 4. 26
木造聖観世音菩薩立像	1軀	平安	佐久良	仲明寺	有形（彫刻）	S51. 4. 26
木造聖観世音菩薩立像	1軀	平安	熊野	熊野区	有形（彫刻）	S51. 4. 26
木造四天王像	4軀	平安～鎌倉	西明寺	西明寺	有形（彫刻）	S51. 4. 26
木造阿弥陀如来坐像	1軀	室町	村井	信楽院	有形（彫刻）	S51. 4. 26
木造不動明王立像	1軀	平安	小井口	松林寺	有形（彫刻）	S51. 4. 26
木造天部立像	2軀	鎌倉	鎌掛	正法寺	有形（彫刻）	S51. 4. 26
竹田神社石燈籠	1基	室町	小谷	竹田神社	有形（工芸品）	S37. 10. 1
岡崎神社石燈籠	1基	室町	中山	個人	有形（工芸品）	S37. 10. 1
懸仏	3面	南北朝	中山	熊野神社	有形（工芸品）	S51. 4. 26
石造燈籠	1基	南北朝	石原	祇園社	有形（工芸品）	S51. 4. 26
鉄剣	1口	鎌倉	鎌掛	正法寺	有形（工芸品）	S51. 4. 26
山崎宮鱧口	1口	室町	中之郷	長寸神社	有形（工芸品）	S51. 4. 26
大般若経	600帖	平安～江戸	下駒月	安楽寺	有形（書跡）	S51. 4. 26
東大寺廻状および金剛定寺勸進帳	2幅	平安～室町	中山	金剛定寺	有形（書跡）	S51. 4. 26
平安文書	1巻	平安	日田	個人	有形（書跡）	S51. 4. 26

（参考）国選択文化財

名 称	員数	年代	所在地	所有者又は管理者	種 別	指定等年月日
近江の郷祭り	—	—	県内一円	—	選択無形民俗	R2. 3. 16

(参考) 国登録文化財

名 称	員数	年代	所在地	所有者又は管理者	種 別	指定等年月日
近江のなれずし製造技術	—	—	県内一円	—	無形民俗	R5. 3. 22

(参考) 県選択文化財

名 称	員数	年代	所在地	所有者又は管理者	種 別	指定等年月日
滋賀の食文化財（湖魚のなれずし、湖魚の佃煮、日野菜漬、丁稚羊羹、アメノイオ御飯）	—	—	県内一円	—	選択無形民俗	H10. 6. 19
近江の竜王信仰	—	—	県内一円	—	選択無形民俗	H16. 4. 16
近江の山の神行事	—	—	県内一円	—	選択無形民俗	H19. 6. 1
湖東・湖北の野神行事	—	—	湖東・湖北地域	—	選択無形民俗	H19. 6. 1
近江の勧請吊り習俗	—	—	県内一円	—	選択無形民俗	H27. 12. 18

(参考) 国認定重要美術品

名 称	員数	年代	所在地	所有者又は管理者	種 別	指定等年月日
石造燈籠	1基	鎌倉	村井	馬見岡綿向神社	認定（美術工芸品）	S17. 12. 16
石造燈籠	1基	鎌倉	北脇	諸木神社	認定（美術工芸品）	S17. 12. 16

資料：教育委員会 生涯学習課

3. 公共施設の利用状況

(1) 図書館の利用状況

区 分 年 度	開館 日数	来館者数	利用者数	利用冊数	1人当たり 利用冊数	実利用者数	視聴覚資料 貸 出 数
平成30年度	242	72,651	34,439	172,542	5.0	4,218	14,290
令和元年度	238	71,509	32,533	164,484	5.0	4,085	14,527
2年度	226	58,017	29,201	156,888	5.3	3,479	12,474
3年度	234	61,678	30,221	161,852	5.3	3,529	11,742
4年度	235	62,811	29,670	155,961	5.2	3,527	9,889
5年度	203	59,823	26,307	138,793	5.2	3,328	9,771
6年度	235	61,444	27,306	139,106	5.0	3,195	9,057
令和6年4月	20	4,327	2,197	10,952	5.0		737
5月	19	4,850	2,262	11,492	5.1		820
6月	21	5,938	2,516	13,264	5.3		845
7月	20	5,481	2,449	12,531	5.1		758
8月	22	6,351	2,648	13,402	5.1		847
9月	20	4,853	2,237	11,348	5.1		769
10月	16	3,876	1,976	9,455	4.8		586
11月	20	4,781	2,224	11,475	5.1		855
12月	20	4,721	2,046	11,016	5.4		719
令和7年1月	18	5,174	2,224	11,639	5.2		723
2月	18	4,957	2,119	10,615	5.0		624
3月	21	6,135	2,368	11,917	5.0		774

平成8年3月16日開館

資料：町立図書館

(注) 来館者数…平成30年度から計上しているため、それまでのデータは存在しない。

(注) 実利用者数…年度内に図書館を利用した実人数。(各年度で計上しており、各月のデータは存在しない)

(2) 町民会館わたむきホール虹の利用状況

区 分 年 度	大ホール 利用日数	ふれあい ホー ル 利用日数	会議室1 会議室2 会議室3 利用日数	研修室 和室1 和室2 利用日数	美術工芸室 音楽練習室 リハーサル室 利用日数
平成26年度	70	138	609	452	427
27年度	78	125	566	433	488
28年度	73	115	569	435	487
29年度	71	80	592	441	453
30年度	69	84	594	439	450
31年度	64	83	610	433	430
令和2年度	62	70	479	380	347
3年度	29	66	402	290	270
4年度	77	93	618	456	350
5年度	90	111	642	432	402
6年度	76	97	600	397	410

平成5年1月10日開館

資料：(公財)日野町文化振興事業団

(3) 近江日野商人館・近江日野商人ふるさと館・日野まちかど感応館の利用状況

区 分		年 度					
		平成 31 年度	令和 2 年度	令和 3 年度	令和 4 年度	令和 5 年度	令和 6 年度
入館者人数	近江日野商人館	8,900	3,675	2,969	5,674	5,558	4,982
	近江日野ふるさと館	6,075	3,891	4,386	5,631	5,196	4,701
	日野まちかど感応館	14,158	11,297	10,533	12,005	12,713	12,455

近江日野商人館 : 昭和 56 年 10 月 3 日開館
 近江日野商人ふるさと館 : 平成 27 年 4 月 1 日開館
 日野まちかど感応館 : 平成 17 年 3 月 1 日開館

資料 : 近江日野商人館
 近江日野商人ふるさと館
 日野まちかど感応館

財 政

1. 一般会計予算

(1) 歳入

単位：千円

区 分	令和 5 年度		令和 6 年度	
	当初予算	決 算	当初予算	決 算
町 税	3,617,470	3,752,951	3,486,021	4,028,921
町 民 税	1,449,200	1,470,581	1,280,100	1,654,723
固 定 資 産 税	1,948,070	2,039,361	1,974,071	2,129,538
軽 自 動 車 税	92,200	97,691	93,850	101,126
町 た ば こ 税	128,000	145,318	138,000	143,534
特 別 土 地 保 有 税	-	-	-	-
地方譲与税	84,866	88,341	87,249	91,864
地 方 揮 発 油 譲 与 税	18,000	19,546	18,000	19,454
自 動 車 重 量 譲 与 税	57,000	58,929	57,000	59,536
森 林 環 境 譲 与 税	9,866	9,866	12,249	12,874
利子割交付金	2,500	1,246	1,000	1,475
配当割交付金	10,000	17,827	10,000	25,593
株式等譲渡所得割交付金	10,000	19,578	10,000	31,575
法人事業税交付金	97,000	67,274	97,000	75,377
地方消費税交付金	470,000	509,437	500,000	545,544
ゴルフ場利用税交付金	50,000	55,257	50,000	55,729
自動車取得税交付金	-	1,230	-	-
環境性能割交付金	9,000	14,682	9,000	15,810
地方特例交付金	18,000	21,546	125,000	114,595
地 方 特 例 交 付 金	18,000	19,384	125,000	112,705
新 型 コ ロ ナ ウ イ ル ス 感 染 症 対 策 地 方 税 減 収 補 填 特 別 交 付 金	-	2,162	-	1,890
地方交付税	1,660,000	2,104,062	1,810,000	2,066,670
交通安全対策特別交付金	1,800	1,316	1,200	1,322
分担金及び負担金	200,697	187,236	132,653	133,352
分 担 金	27,531	20,371	16,976	21,165
負 担 金	173,166	166,865	115,677	112,187
使用料及び手数料	71,602	73,788	71,678	70,719
使 用 料	60,750	62,536	60,940	61,106
手 数 料	10,852	11,252	10,738	9,613
国庫支出金	1,147,093	1,520,581	1,130,035	1,679,214
国 庫 負 担 金	760,476	785,628	784,958	856,984
国 庫 補 助 金	381,544	729,175	339,985	816,654
委 託 金	5,073	5,778	5,092	5,576
県支出金	885,735	798,794	882,710	890,087
県 負 担 金	408,324	397,392	425,324	416,341
県 補 助 金	408,430	336,509	393,341	399,148
委 託 金	68,981	64,893	64,045	74,598
財産収入	4,571	74,165	4,586	5,153
財 産 運 用 収 入	4,571	4,551	4,586	4,850
財 産 売 払 収 入	-	69,614	-	303
寄附金	60,000	75,432	102,441	95,343
繰入金	677,201	62,938	697,024	48,316
特 別 会 計 繰 入 金	-	-	-	-
基 金 繰 入 金	677,201	62,938	697,024	48,316
繰越金	150,000	925,640	250,000	651,721
諸収入	81,265	116,769	297,503	132,266
延滞金加算金及び過料	3,000	3,603	3,000	2,617
預 金 利 子	17	18	18	652
貸付金元利収入	2,186	2,476	1,610	805
雑 入	76,062	110,672	292,875	128,192
町 債	235,200	251,187	179,900	240,000
歳入合計	9,544,000	10,741,277	9,935,000	11,000,646

資料：総務課

(2) 歳出

単位：千円

区 分	令和 5 年度		令和 6 年度	
	当初予算	決 算	当初予算	決 算
議 会 費	93,106	90,486	93,433	94,407
総 務 費	1,082,287	1,104,285	1,387,984	1,155,237
総 務 管 理 費	799,228	855,679	1,126,339	875,656
徴 税 費	156,910	148,761	156,613	152,450
戸 籍 住 民 基 本 台 帳 費	82,062	69,697	76,119	93,355
選 挙 費	43,321	28,559	22,678	29,345
統 計 調 査 費	150	1,017	5,639	3,857
監 査 委 員 費	616	572	596	574
民 生 費	3,602,851	3,733,154	3,650,139	4,010,952
社 会 福 祉 費	2,215,330	2,307,500	2,231,755	2,506,137
児 童 福 祉 費	1,387,521	1,425,654	1,418,384	1,504,815
衛 生 費	703,672	780,464	690,308	676,974
保 健 衛 生 費	316,497	397,139	301,446	289,594
清 掃 費	387,175	383,325	388,862	387,380
労 働 費	30,650	27,289	20,292	21,364
労 働 諸 費	30,650	27,289	20,292	21,364
農 林 水 産 業 費	549,203	494,083	489,218	501,991
農 業 費	518,562	466,512	443,673	462,732
林 業 費	30,641	27,571	45,545	39,259
商 工 費	188,808	272,644	256,141	261,463
土 木 費	887,153	1,098,460	822,392	991,885
土 木 管 理 費	54,253	49,354	55,543	61,307
道 路 橋 梁 費	238,639	351,669	259,083	441,207
河 川 砂 防 費	18,414	17,890	48,454	25,554
都 市 計 画 費	553,918	587,860	433,865	450,179
住 宅 費	21,929	91,687	25,447	13,638
消 防 費	338,586	339,850	355,734	350,821
教 育 費	1,304,116	1,390,319	1,412,919	1,421,069
教 育 総 務 費	142,470	206,867	159,677	156,419
幼 稚 園 費	219,987	218,447	252,203	248,238
小 学 校 費	210,923	210,896	214,752	193,426
中 学 校 費	88,001	75,494	95,312	83,949
社 会 教 育 費	408,185	448,655	438,616	469,966
保 健 体 育 費	234,550	229,960	252,359	269,071
災 害 復 旧 費	-	-	-	-
そ の 他 公 共 施 設 災 害 復 旧 費	-	-	-	-
農 林 施 設 災 害 復 旧 費	-	-	-	-
公 債 費	758,568	758,522	751,440	746,130
予 備 費	5,000	-	5,000	-
歳 出 合 計	9,544,000	10,089,556	9,935,000	10,232,293

資料：総務課

(3) 歳出 (性質別)

単位：千円、%

区 分	令和4年度		令和5年度		令和6年度	
	決算額	構成比	決算額	構成比	決算額	構成比
人件費	2,129,986	21.7	2,215,786	22.0	2,481,285	24.3
扶助費	1,809,733	18.5	1,888,728	18.7	2,210,932	21.6
公債費	786,127	8.0	758,522	7.5	746,130	7.3
物件費	1,450,651	14.8	1,356,569	13.5	1,347,782	13.2
維持補修費	74,432	0.8	83,424	0.8	76,120	0.8
補助費等	1,546,072	15.8	1,733,918	17.2	1,556,936	15.2
繰出金	858,817	8.8	786,837	7.8	790,534	7.7
投資及び出資金	63,233	0.6	11,900	0.1	44,798	0.4
貸付金	1,480	0.0	1,480	0.0	600	0.0
積立金	137,547	1.4	309,819	3.1	85,048	0.8
前年度繰上充用金	-	-	-	-	-	-
投資的経費	935,957	9.6	942,573	9.3	892,128	8.7
普通建設事業	931,141	9.5	942,573	9.3	892,128	8.7
補助単独	632,560	6.5	638,745	6.3	639,590	6.2
県営事業負担金	287,929	2.9	286,325	2.8	232,655	2.3
同級他団体負担金	10,652	0.1	17,503	0.2	19,883	0.2
受託事業	-	-	-	-	-	-
災害復旧事業	4,816	0.1	-	-	-	-
失業対策事業	-	-	-	-	-	-
歳出合計	9,794,035	100.0	10,089,556	100.0	10,232,293	100.0

資料：総務課

2. 決算分析指数

単位：千円、%

	令和4年度	令和5年度	令和6年度
標準財政規模	6,289,437	6,317,163	6,457,913
基準財政収入額	3,470,907	3,448,173	3,622,300
基準財政需要額	5,175,469	5,306,622	5,429,113
財政力指数	0.686	0.654	0.663
実質収支比率	13.1	9.9	11.1
経常収支比率	90.8	94.2	93.5
実質公債費比率	6.3	6.5	6.1
将来負担比率	30.2	22.8	16.3

資料：総務課

(注) 実質収支比率および経常収支比率は、地方財政状況調査に基づいた数値である。

選挙

1. 選挙の執行状況

選挙区分	執行年月日	当日有権者数			投票者数			投票率 (%)			定数	候補者数	
		男	女	計	男	女	計	男	女	計			
町長選挙	H5. 2. 28	7,917	8,893	16,810	5,569	6,531	12,100	70.34	73.44	71.98	1	2	
	H9. 2. 23	8,277	9,167	17,444	4,883	5,541	10,424	58.99	60.45	59.76	1	2	
	H13. 2. 25				無投票						1	1	
	H16. 7. 11	8,702	9,388	18,090	6,337	7,082	13,421	72.82	75.46	74.19	1	2	
	H20. 6. 29	8,869	9,441	18,310	5,999	6,814	12,813	67.64	72.17	69.98	1	2	
	H24. 7. 1	8,773	9,342	18,115	5,656	6,375	12,031	64.47	68.24	66.41	1	2	
	H28. 7. 3				無投票						1	1	
	R2. 7. 5	8,555	8,858	17,413	5,903	6,403	12,306	69	72.28	70.67	1	2	
R6. 7. 7				無投票									
日野町 議会議員 一般選挙	S62. 4. 26	7,535	8,622	16,157	無投票						20	20	
	H3. 4. 21	7,706	8,744	16,450	6,466	7,552	14,018	83.91	86.37	85.22	20	22	
	H7. 4. 23	8,155	8,989	17,144	6,541	7,555	14,096	80.21	84.05	82.22	20	23	
	H11. 4. 25	8,414	9,234	17,648	6,479	7,569	14,048	77	81.97	79.6	18	20	
	H15. 4. 27	8,575	9,317	17,892	6,314	7,273	13,587	73.63	78.06	75.94	18	20	
	H19. 4. 22	8,813	9,397	18,210	6,278	7,177	13,455	71.24	76.38	73.89	16	20	
	H23. 4. 24	8,807	9,351	18,158	無投票						14	14	
	H27. 4. 26	8,619	9,133	17,752	5,535	6,073	11,608	64.22	66.50	65.39	14	16	
	H31. 4. 21	8,581	8,947	17,528	5,064	5,419	10,483	59.01	60.57	59.81	14	16	
	R5. 4. 23	8,357	8,561	16,918	4,607	4,851	9,458	55.13	56.66	55.9	14	16	
R6. 7. 7 (再選挙)	8,292	8,513	16,805	2,002	1,906	3,908	24.14	22.39	23.25	1	2		
日野町 農業委員会 一般選挙※	H2. 7. 15	3,105	3,180	6,285	無投票						20	20	
	H5. 7. 11	2,781	2,743	5,524	無投票						20	20	
	H8. 7. 7	2,646	2,574	5,220	無投票						20	20	
	H11. 7. 11	2,433	2,332	4,765	無投票						20	20	
	H14. 6. 23	2,291	2,154	4,445	無投票						20	20	
	H17. 7. 10	2,096	1,975	4,071	無投票						20	20	
	H20. 7. 6	1,540	629	2,169	無投票						20	20	
	H23. 7. 10	1,526	602	2,188	無投票						20	20	
H26. 6. 22	1,405	604	2,009	無投票						20	20		
滋賀県 知事選挙	H2. 6. 24	7,607	8,676	16,283	4,431	5,016	9,447	58.25	57.81	58.02	1	2	
	H6. 6. 26	8,037	8,939	16,976	4,353	4,882	9,235	54.16	54.61	54.4	1	4	
	H10. 7. 12	8,330	9,191	17,521	5,803	6,410	12,213	69.66	69.74	69.7	1	4	
	H14. 7. 7	8,548	9,310	17,858	4,090	4,423	8,513	47.85	47.51	47.67	1	4	
	H18. 7. 2	8,783	9,416	18,199	4,652	5,014	9,666	52.97	53.25	53.11	1	3	
	H22. 7. 11	8,908	9,388	18,296	5,899	6,224	12,123	66.22	66.3	66.26	1	3	
	H26. 7. 13	8,660	9,195	17,855	4,873	5,069	9,942	56.27	55.13	55.68	1	3	
	H30. 6. 24	8,662	9,047	17,709	4,169	4,403	8,572	48.13	48.67	48.40	1	2	
R4. 7. 10	8,463	8,634	17,097	5,088	5,219	10,307	60.12	60.45	60.29	1	2		
滋賀県 議会議員 一般選挙	H7. 4. 9	8,148	9,001	17,149	5,789	6,563	12,352	71.05	72.91	72.03	2	3	
	H11. 4. 11	8,409	9,233	17,642	5,648	6,527	12,175	67.17	70.69	69.01	2	4	
	H15. 4. 13	8,576	9,316	17,892	5,311	5,986	11,297	61.93	64.26	63.14	2	5	
	H19. 4. 8	8,825	9,421	18,246	5,120	5,676	10,796	58.02	60.25	59.17	2	4	
	H23. 4. 10	8,821	9,354	18,175	5,262	5,856	11,118	59.65	62.6	61.17	1	2	
	H27. 4. 12	8,631	9,141	17,772	5,003	5,289	10,292	57.97	57.86	57.91	5	8	
	H30. 6. 24				無投票 (補欠選挙)						1	1	
	H31. 4. 7	8,590	8,955	17,545	4,677	4,806	9,483	54.45	53.67	54.05	5	8	
R5. 4. 9	8,369	8,575	16,944	4,644	4,852	9,496	55.49	56.58	56.04	5	9		
衆議院議員	第41回	H8. 10. 20	8,309	9,204	17,513	5,599	6,088	11,687	67.38	66.15	66.73	1	4
	第42回	H12. 6. 25	8,563	9,332	17,895	5,935	6,541	12,476	69.31	70.09	69.72	1	3
	補欠選挙	H13. 10. 28	8,652	9,383	18,035	4,132	4,506	8,638	47.76	48.02	47.9	1	3
	第43回	H15. 11. 9	8,720	9,430	18,150	5,780	6,129	11,909	66.28	64.99	65.61	1	3
	第44回	H17. 9. 11	8,878	9,503	18,381	6,248	6,787	13,035	70.38	71.42	70.92	1	3
	第45回	H21. 8. 30	9,021	9,538	18,559	6,568	6,798	13,366	72.81	71.27	72.02	1	4
	第46回	H24. 12. 16	8,866	9,400	18,266	5,742	5,836	11,578	64.76	62.09	63.39	1	5
	第47回	H26. 12. 14	8,765	9,244	18,009	5,227	5,289	10,516	59.63	57.22	58.39	1	4
	第48回	H29. 10. 22	8,814	9,163	17,977	5,151	5,140	10,291	58.44	56.10	57.25	1	3
	第49回	R3. 10. 31	8,618	8,774	17,392	5,375	5,464	10,839	62.37	62.27	62.32	1	2
第50回	R6. 10. 27	8,373	8,577	16,950	4,728	4,604	9,332	56.47	53.68	55.06	1	4	
参議院議員	補欠選挙	H12. 10. 22	8,569	9,349	17,918	4,206	4,542	8,748	49.08	48.58	48.82	1	3
	第19回	H13. 7. 29	8,640	9,367	18,007	5,286	5,751	11,037	61.18	61.4	61.29	1	4
	第20回	H16. 7. 11	8,808	9,482	18,290	6,404	7,128	13,532	72.71	75.17	73.99	1	3
	第21回	H19. 7. 29	9,006	9,542	18,548	5,753	6,024	11,777	63.88	63.13	63.49	1	3
	第22回	H22. 7. 11	9,024	9,498	18,522	5,909	6,231	12,140	65.48	65.6	65.54	1	4
	第23回	H25. 7. 21	8,843	9,357	18,200	5,100	5,219	10,319	57.67	55.78	56.70	1	4
	第24回	H28. 7. 10	8,907	9,294	18,201	5,451	5,524	10,975	61.20	59.44	60.30	1	3
	第25回	R1. 7. 21	8,698	9,050	17,748	4,906	4,943	9,849	56.40	54.62	55.49	1	3
	第26回	R4. 7. 10	8,598	8,712	17,310	5,094	5,226	10,320	59.25	59.99	59.62	1	5
第27回	R7. 7. 20	8,332	8,510	16,842	5,147	5,007	10,154	61.77	58.84	60.29	1	7	

資料：日野町選挙管理委員会

※平成28年の農業委員会等に関する法律の改正により、農業委員の選挙制度は廃止されました。

2. 投票区別選挙人名簿登録者数

令和7年9月1日現在 単位：人

投票区及び対象区域		男	女	計
1	大字村井（椿野台および五月台の区域を除く。）、村井一～三丁目	434 人	483 人	917 人
2	大字大窪（椿野台の区域を除く。）、大字中道一～二丁目、大字河原、河原一～二丁目	1,071	1,115	2,186
3	大字小井口、大字寺尻、大字木津、大字村井の一部（椿野台および五月台の区域）、大字大窪の一部（椿野台の区域）	540	531	1,071
4	大字日田、大字松尾、大字上野田、大字大谷、いせの、松尾一～五丁目	1,190	1,015	2,205
5	大字蓮花寺、大字野出	156	175	331
6	大字安部居、大字北脇、大字中在寺（湖南サンライズの区域を除く。）	272	268	540
7	大字佐久良、大字奥之池	103	114	217
8	大字中之郷、大字奥師、大字鳥居平	189	191	380
9	大字川原、大字杉、大字柚	167	170	337
10	大字原	59	66	125
11	大字小野	45	42	87
12	大字西明寺	44	43	87
13	大字北畑	59	67	126
14	大字平子、大字熊野	25	27	52
15	大字蔵王	55	61	116
16	大字西大路、大字仁本木、大字音羽	563	561	1,124
17	大字鎌掛（第3緑ヶ丘の区域を除く。）	277	306	583
18	大字上駒月、大字下駒月、大字鎌掛の一部（第3緑ヶ丘の区域）	243	270	513
19	大字深山口、大字迫	149	191	340
20	大字清田、大字別所	400	460	860
21	大字十禅師、大字猫田	155	169	324
22	大字内池、大字里口、大字三十坪の一部（出雲の里の区域）	370	421	791
23	大字三十坪（出雲の里の区域を除く。）、大字小御門、大字山本（湖南サンライズの区域を除く。）	235	235	470
24	大字小谷、大字石原（湖南サンライズの区域を除く。）、大字増田（豊田5区の区域を除く。）	173	181	354
25	大字中山、大字豊田、大字増田の一部（豊田5区の区域）	446	505	951
26	大字中在寺・大字山本および大字石原の一部（湖南サンライズの区域）	883	821	1,704
合 計		8,303	8,488	16,791

資料：日野町選挙管理委員会

治安・消防

火災発生件数・損害額

区 分		年					
		平成 31 年	令和 2 年	令和 3 年	令和 4 年	令和 5 年	令和 6 年
発 生 件 数		13	9	12	14	8	9
焼失 件数	建 物	10	4	7	8	6	5
	山林その他	3	5	5	6	2	4
焼失 面積	建 物 (㎡)	376	259	62	235	185	0
	そ の 他 (a)	0	6	64	116	3	23
損 害 額 (千円)		3,363	-	2,263	12,944	12,953	666
救急車出動件数		990	828	926	1,064	1,033	997
内 訳	交 通 災 害	69	46	47	54	43	53
	労 働 災 害	16	7	17	20	13	21
	急 病	652	575	615	703	734	682
	一 般 負 傷	123	104	141	150	127	133
	火災その他	130	96	106	137	116	108

※損害額については、令和 2 年度から管内全体で算出されている。

資料：東近江行政組合日野消防署

日野町議会議員名簿（第18期）

番号	氏名	住所	期別	党派
1	錦戸 由佳 (にしきど ゆか)	中山 652 番地 4	1	無所属
2	福永 晃仁 (ふくなが あきひと)	内池 516 番地	1	無所属
3	谷口 智哉 (たにぐち ともや)	鎌掛 2534 番地 2	1	無所属
4	松田 洋子 (まつだ ようこ)	山本 788 番地 299	1	日本共産党
5	柚木 記久雄 (ゆのき きくお)	迫 2199 番地	1	無所属
6	川東 昭男 (かわひがし あきお)	豊田 6 番地 16	1	無所属
7	野矢 貴之 (のや たかゆき)	西大路 1389 番地	2	無所属
8	山本 秀喜 (やまもと ひでき)	西大路 1518 番地	2	無所属
9	高橋 源三郎 (たかはし げんざぶろう)	蓮花寺 946 番地	2	幸福実現党
10	加藤 和幸 (かとう かずゆき)	野出 95 番地	2	日本共産党
11	後藤 勇樹 (ごとう ゆうき)	鳥居平 194 番地	3	無所属
12	中西 佳子 (なかにし けいこ)	大窪 1133 番地	4	公明党
13	西澤 正治 (にしざわ まさはる)	鎌掛 2504 番地	5	無所属
14	杉浦 和人 (すぎうら かずひと)	豊田 287 番地	11	無所属

令和6年7月8日現在

日野町議会議員定数推移

当選期	定数（人）	任 期（4年）	備 考
1	30	昭和 30 年 5 月 1 日 ～ 昭和 34 年 4 月 30 日	⇒ 日野町議会議員選挙（S 30. 4. 30 実施）
2	24	昭和 34 年 5 月 1 日 ～ 昭和 38 年 4 月 30 日	⇒ 日野町議会議員定数減少条例一部改正（S 33. 12. 24 可決）
3		昭和 38 年 5 月 1 日 ～ 昭和 42 年 4 月 30 日	
4	20	昭和 42 年 5 月 1 日 ～ 昭和 46 年 4 月 30 日	⇒ 日野町議会議員定数減少条例一部改正（S 42. 3. 24 可決）
5		昭和 46 年 5 月 1 日 ～ 昭和 50 年 4 月 30 日	
6		昭和 50 年 5 月 1 日 ～ 昭和 54 年 4 月 30 日	
7		昭和 54 年 5 月 1 日 ～ 昭和 58 年 4 月 30 日	
8		昭和 58 年 5 月 1 日 ～ 昭和 62 年 4 月 30 日	
9		昭和 62 年 5 月 1 日 ～ 平成 3 年 4 月 30 日	
10		平成 3 年 5 月 1 日 ～ 平成 7 年 4 月 30 日	
11		平成 7 年 5 月 1 日 ～ 平成 11 年 4 月 30 日	
12	18	平成 11 年 5 月 1 日 ～ 平成 15 年 4 月 30 日	⇒ 日野町議会議員定数減少条例一部改正（H11. 3. 5 可決） 日野町議会議員定数条例制定（H12. 3. 9 可決）
13		平成 15 年 5 月 1 日 ～ 平成 19 年 4 月 30 日	
14	16	平成 19 年 5 月 1 日 ～ 平成 23 年 4 月 30 日	⇒ 日野町議会議員定数条例一部改正（H18. 9. 22 可決）
15	14	平成 23 年 5 月 1 日 ～ 平成 27 年 4 月 30 日	⇒ 日野町議会議員定数条例一部改正（H23. 2. 3 可決）
16		平成 27 年 5 月 1 日 ～ 平成 31 年 4 月 30 日	
17		令和元年 5 月 1 日 ～ 令和 5 年 4 月 30 日	
18		令和 5 年 5 月 1 日 ～ 令和 9 年 4 月 30 日	

日野町工業団地等企業名簿

※市外局番：0748

令和7年4月1日現在

【第一工業団地】

	企業名	所在地	電話	業種
1	(株)ファンケル美健滋賀工場	大谷 341 - 9	53-8910	化粧品製造
2	ヘンケルジャパン(株)日野事業所	大谷 341	53-1111	接着剤製造
3	東洋アルミニウム(株)日野製造所	大谷 341 - 14	53-1151	アルミニウム粉製造
4	(株)青井黒板製作所滋賀工場	大谷 341 - 6	53-1881	黒板・掲示板製造
5	和信化学工業(株)日野工場	大谷 341 - 7	53-1921	木工用塗料製造
6	三栄源エフ・エフ・アイ(株)滋賀工場	大谷 341 - 8	53-1551	食品添加物製造
7	(株)中央倉庫滋賀支店湖東PDセンター	大谷 480 - 1	52-8130	倉庫業
8	(株)野田運送店滋賀営業所	大谷 383 - 3	52-0737	貨物運送業
9	だいしょう(株)	大谷 341 - 13	53-0577	梱包業
10	(株)エコー滋賀工場	大谷 480 - 3	43-0226	プラスチック成形
11	コンドーテック(株)滋賀工場	大谷 341 - 50	52-5452	建設資材製造
12	(株)セイノーマテリアル滋賀工場	大谷 416 - 7	53-3388	廃タイヤリサイクル
13	(株)ヒロセトータルエコロジー	大谷 416 - 8	52-9596	産業廃棄物処理・RDF 燃料製造

【第二工業団地】

	企業名	所在地	電話	業種
1	(株)三鈴日野工場	北脇 1 - 101	53-1631	電線用芯線製造
2	(株)ダイハツメタル日野工場	日野第2工業団地 1 - 1	53-1705	自動車部品製造
3	明和金属工業(株)滋賀工場	日野第2工業団地 5-1	53-3334	ブリキ製缶業
4	富士丸福(株)	日野第2工業団地 5-2	53-1500	印刷紙器製造
5	(株)鯨岡関西日野工場	日野第2工業団地 5-3	53-0555	大型クラフト紙袋製造
6	和気産業(株)日野物流センター	日野第2工業団地 3-2	53-2225	DIY 用品の加工・販売
7	日本ファスナー工業(株)日野工場	日野第2工業団地 1-4	53-2471	ボルトナット製造・金属製品製造
8	(株)岡本建設用品製作所関西工場	日野第2工業団地 1-2	52-5168	土木輸送機器製・金属加工
9	大阪航空(株)滋賀事業所	北脇 214 - 71	53-2310	ヘリコプター航空輸送業
10	白銅(株)滋賀工場	日野第2工業団地 3-3	53-2400	銅ステンレス加工
11	第一合成(株)滋賀工場	日野第2工業団地 7-2	52-4001	合成樹脂加工販売
12	青木油脂工業(株)滋賀工場	日野第2工業団地 4-1	52-5511	油脂加工製造
13	桃栄金属工業(株)日野工場	北脇 1 - 195	53-3700	建設車両用履帯部品製造
14	(株)麗光日野工場	日野第2工業団地 4-3	53-2965	真空蒸着フィルム製造
15	(株)スパンカーシステム	北脇 1 - 222	52-8100	機械器具製造
16	(株)パーカーアコウスティック日野工場	北脇 1 - 156	52-3866	自動車等断熱材接着加工
17	新江州(株)日野工場	奥之池 692 - 3	53-2456	包装資材製造
18	JEJ アステーージ(株)滋賀工場	奥之池 565 - 25	52-8710	合成樹脂製品製造
19	(株)ロワール滋賀ロジテックセンター	日野第2工業団地 6-3	53-2050	ギフト用品等企画販売
20	(株)竹中土木機材事業センター	奥之池 559 - 2	53-2030	土木機材整備保管運搬・総合建設
21	(株)キムラテック	北脇 1	52-2157	セラミック部品製造
22	(株)ベルディア日野営業所	奥之池 565 - 28	53-0125	再生路盤材製造
23	しみず運送(株)滋賀支店	日野第2工業団地 4-2	53-8050	一般貨物運送業
24	(株)サニックス資源開発グループ 日野工場	奥之池 565 - 13	52-6121	総合環境衛生管理
25	(株)マックアート日野工場	北脇 2-5	52-8889	電子機器・部品の製造
26	(株)カンボ滋賀事業所	奥之池 553-1	52-3399	産業廃棄物から RPF 燃料製造
27	化研テック(株)滋賀工場	日野第2工業団地 3-1-3	53-8265	塗料ミスト処理剤等製造

	企 業 名	所在地	電話	業 種
28	石上電機(株)日野工場	北脇 1-228	34-3877	御盤組立配線等
29	(有)小緑製作所	北脇 1-253	53-2715	機械板金加工
30	(株)ハルテサンアイユー滋賀営業所	北脇 1-267	52-9330	運送業
31	大日製罐(株)滋賀工場	北脇 234-1	52-2877	金属製品製造

【日野工業団地】

	企 業 名	所在地	電話	業 種
1	佐川印刷(株)日野工場	北脇 120	53-8181	グラビア印刷・製本
2	サイデン化学(株)滋賀工場	北脇 90 - 8	52-6401	合成樹脂エマルション等製造
3	(株)水研	北脇 206 - 7	53-8080	上下水道特殊継手製造
4	山田ダンボール(株)滋賀工場	北脇 15 - 12	52-6700	ダンボールケース等製造
5	互応化学工業(株)滋賀工場	北脇 1 - 108	53-8070	電子産業用特殊化学薬品
6	(株)メイコン日野営業所	北脇 15	53-3311	貨物自動車運輸・倉庫業
7	エスアールエス(株)プロマックス事業部京滋営業所	奥之池 701 - 1	52-8790	建築用機械器具のレンタル
8	協立精機工業(株)滋賀日野工場	北脇 206-1	34-1197	カウンターウェイト製造

【寺尻工業団地】

	企 業 名	所在地	電話	業 種
1	東洋化学(株)	寺尻 1008	52-5000	医薬品製剤製造販売
2	福地製薬(株)	寺尻 824	52-2323	医薬品製造販売
3	安土産業(株)	寺尻 855	46-3286	不織布製品の企画・加工・販売

【その他】

	企 業 名	所在地	電話	業 種
1	(株)オーケーエム日野工場	大谷 446 - 1	52-2131	バルブ製造業
2	(株)ダイフク滋賀事業所	中在寺 1225	53-0321	機械機具製造業
3	滋賀東リ(株)	安部居 451	53-0221	カーペット製造業
4	東陽建設工機(株)日野工場	松尾 339 - 1	53-1321	鉄筋加工機製造
5	日野薬品工業(株)	上野田 119	52-1231	医薬品製造販売
6	観光日本(株)日野ゴルフ場	柚 1146 - 1	52-2115	ゴルフ場
7	エヌディシー(株)蒲生ゴルフ倶楽部	中山 742 - 41	52-4640	ゴルフ場
8	近江ヒルズゴルフ倶楽部	鎌掛 1 - 314	53-1177	ゴルフ場
9	(株)ワールドインテック (滋賀農業公園ブルーメの丘)	西大路 843	52-2611	農業公園
10	日野精機(株)	西大路 2140	52-1002	機器製造
11	ジャクソン・ラボラトリー・ジャパン(株)日野飼育センター	下駒月 735	53-1281	実験動物生産
12	平和堂フレンドマート日野店	松尾 844-10	52-9400	小売業
13	関西陸運(株)滋賀営業所	安部居 872	53-0903	倉庫業
14	広化東リフロア(株)	安部居 451	53-1367	シート製造
15	(株)ニチモクファンシーマテリアル	猫田 17 - 1	52-0333	木材加工
16	(株)サンヨー運送日野事業所	上野田 445	52-8885	運輸業
17	豊通ペットリサイクルシステムズ(株)	鳥居平 1680-1	36-2270	飲料ボトル用リサイクル PET 樹脂製造

資料：商工観光課

日野町の国内交流都市

松阪市（三重県）

◆1978（昭和53）年文化交流都市提携締結◆

◆2002（平成14）年9月22日蒲生氏郷公ゆかりネットワーク共同宣言署名◆

会津若松市（福島県）

◆2002（平成14）年9月22日蒲生氏郷公ゆかりネットワーク共同宣言署名◆

日野で生まれ38歳という若さで92万石の大名となった戦国の武将、蒲生氏郷公が縁で、三重県松阪市、福島県会津若松市と交流を深めています。

三重県松阪市とは、昭和53年に文化交流都市提携の締結をし、蒲生氏郷公をゆかりとする両地域間での交流も盛んに行われています。

また、平成14年9月22日には、松阪市・会津若松市・日野町の3市町が「蒲生氏郷公ゆかりネットワーク共同宣言」に署名し、更なる国内交流の充実を図っています。



日野町の国際交流都市



ブラジル連邦共和国 エンブ市

◆1984（昭和59）年5月2日姉妹都市提携調印◆

エンブ（EMBU）市は、ブラジル連邦共和国サンパウロ州の州都サンパウロ市の中心から約24km南西のところに位置する面積70,264km²、標高811m（平均標高）の都市で、1959（昭和34）年に市制が施かれた、丘と谷と緑が続く石畳の静かな美しい街です。気候は高地亜熱帯であり、サンパウロ市に近いので交通の便は良いところです。

エンブ市の日系人は、約1,200人（約300世帯）といわれていますが、その半数の世帯が花や野菜の近郊農業を営んでいます。そのため、「花の街エンブ」とも呼ばれ、また、労働者住の街とも呼ばれています。人口は約26万人。

市の歴史は、開拓以来約200年絵や彫刻を職業とする日系人を含む有名な芸術家が住み、日曜、祭日に街のあちこちで行われる工芸フェアには、州都や各地から多くの人々が集まり賑わうところから「芸術の街エンブ」ともいわれています。サロク博物館やサン・ラザーロ礼拝堂などがあります。

時差は12時間あり、言葉はポルトガル語、通貨はブラジルレアル（BRL）です。

1980（昭和55）年8月10日に開催された国体リハーサル大会、全国教職員相撲選手権大会にブラジル国相撲連盟一行が視察に来町、民泊家庭の心からの歓迎に感激されました。このことがきっかけとなり、エンブ市からの強い希望もあり友好を深めることになりました。



大韓民国 恩山面

◆ 1990（平成2）年5月16日姉妹都市提携調印◆

恩山面は、大韓民国忠清南道扶餘郡の西北部に位置し、人口は約3,500人、面積は69.49km²の町で、その70%が山地のどかなところす。首都ソウルから自動車で約2時間30分のところにあります。気候は大陸性気候で、夏の気温は高いがカラッとしてしのぎやすく、冬は三寒四温といわれ、3日寒い日が続いた後は4日暖かい日が続きます。

扶餘は百済の都であったところであり、恩山面は百済復興運動の遺跡地として、百済時代の金剛寺址が残っており、百済時代より集落が形成されたと推定されています。百済復興運動をして戦死した福信将軍と道深大師をまつる恩山別神堂があり隔年制に大祭と小祭の祭礼を行っています。

時差はなく、言葉は韓国語、通貨はウオン（KRW）です。扶餘邑には国立扶餘博物館などがあります。

日野町大字小野には、1300年前韓国から移住し、日本の文化に貢献されたと伝えられる鬼室集斯をおまつりする鬼室神社があり、恩山面には集斯の父、福信将軍をお祀りする恩山別神堂があることから、福信・集斯父子の因縁により、友好を深めることになりました。



ドイツ連邦共和国 ノイシュタット/アイッシュ市

◆ 1997（平成9）年4月19日文化産業交流提携調印◆

ノイシュタット/アイッシュ市は、ドイツの16の州の中でも最大の州であるバイエルン州の西部に位置し、人口は約13,000人、面積は61.21km²の古い歴史を持つ市です。バイエルン州は、ロマンチック街道と古城街道の交わる地点にありますが、ノイシュタット/アイッシュ市自体は両コースから30～50km離れているため、観光客は少ないとされています。ノイシュタット付近のバイエルン州西部一帯は、フランケン地方と呼ばれており低い丘陵からなる地域でビール、ワイン、リンゴ酒、ソーセージ等が産物です。また、麦、ブドウ、ひまわり、牧草、ジャガイモ等の栽培も盛んであり農業地帯でもあります。

ノイシュタットとは「新しい町」という意味ですが、西暦741年にすでにこの名前が記録に出ています。

このような古い歴史を持つ市ですが、現在でも中世の城郭都市の面影をそのまま残しています。城壁は周囲16kmあったといわれており、今でも一所の城門と一部の城壁を残しています。

古い建物や教会があり、また、歴史資料館も整備されておりこの町の歴史を知ることが出来ます。

日本との時差は8時間、気候は北緯48度と比較的高緯度にありますが大西洋からの偏西風のため、比較的穏やかです。言葉はドイツ語、通貨はユーロ（EUR）です。

日野町に1997（平成9）年4月19日にオープンした、滋賀農業公園「ブルーメの丘」が縁で交流することになりました。

日野町役場各課窓口案内・主要官公庁等一覧

日野町役場 所在地：日野町河原一丁目1番地

代表電話：0748-52-1211 代表FAX：0748-52-2043 代表メール：mail@town.shiga-hino.lg.jp

課名	担当	電話番号	メール
		主な業務内容	

《1階》

住民課	住民担当	0748-52-6571	jumin@town.shiga-hino.lg.jp 住民票・戸籍等の請求、出産・婚姻・死亡等の届け、住民登録、諸証明発行、マイナンバーカード交付
	保険年金担当	0748-52-6584	jumin@town.shiga-hino.lg.jp 国民年金、国民健康保険、後期高齢者医療、福祉医療
税務課	住民税担当	0748-52-6570	zeimu@town.shiga-hino.lg.jp 個人町民税・法人町民税・国民健康保険税・軽自動車税・町たばこ税の課税
	収納担当	0748-52-6570	zeimu@town.shiga-hino.lg.jp 町税の徴収・滞納整理および滞納処分
	固定資産税担当	0748-52-6572	zeimu@town.shiga-hino.lg.jp 固定資産税（土地・家屋・償却資産の評価、課税）
福祉保健課	福祉担当	0748-52-6573	fukushi@town.shiga-hino.lg.jp 障害者福祉、精神保健、生活保護・相談
	地域共生推進担当	0748-52-6524	fukushi@town.shiga-hino.lg.jp 地域福祉、民生委員・児童委員、重層支援体制整備
	保健担当	0748-52-6574	hoken@town.shiga-hino.lg.jp 健康増進、予防接種、母子保健、成人保健、早期療育、献血
子ども支援課	子ども支援担当	0748-52-6583	kodomo@town.shiga-hino.lg.jp 幼稚園・保育所・こども園への入園等、児童手当、ひとり親家庭相談等
	子育て家庭担当	0748-52-6583	kodomo@town.shiga-hino.lg.jp 子ども・子育てに関する相談
長寿福祉課	高齢者福祉介護担当	0748-52-6501	kaigo@town.shiga-hino.lg.jp 高齢者福祉、介護保険要介護認定申請、介護保険の資格・給付申請・各種届出、介護保険料の徴収
	地域包括支援担当 (地域包括支援センター)	0748-52-6001	kaigo@town.shiga-hino.lg.jp 介護保険の利用や介護予防などに関する相談・支援
出納室	出納担当	0748-52-6575	suito@town.shiga-hino.lg.jp 町税や使用料等の収納・支払

《2階》

農林課	農政担当	0748-52-6563	nourin@town.shiga-hino.lg.jp 担い手支援、農業振興地域整備計画、集落営農、農業制度資金、農地の売買、農地転用、農地利用調整、農業者年金、畜産振興、猟区、有害鳥獣駆除、特産農産物振興、農業委員会
	農林振興担当	0748-52-6563	nourin@town.shiga-hino.lg.jp 土地改良、農道整備、日野川用水、農地・農業施設、農業公園、農業構造改善、災害復旧事業、造林、治山、緑化、林業構造改善、森林整備、伐採届
商工観光課	商工観光担当	0748-52-6562	kankou@town.shiga-hino.lg.jp 商工業全般、企業立地、労働、勤労者互助会、職業安定、企業内人権啓発、創業支援、住宅リフォーム助成、観光全般、地域振興各種イベント、体験型観光（都市農村交流）、ふるさと納税
建設計画課	道路河川担当	0748-52-6561	kensetu@town.shiga-hino.lg.jp 町道の管理、道路法・河川法に関すること、法定外公共物、水防・雪害対策、都市下水路、町道新設改良、道路・河川災害復旧、道路の維持管理、急傾斜地崩壊対策、地籍調査
	都市計画担当	0748-52-6567	kensetu@town.shiga-hino.lg.jp 都市計画、土地利用、土地取引、屋外広告、開発許可、都市公園、区画整理、耐震診断事業、耐震補強補助事業、建築確認申請、公営住宅の管理・入居、空家対策、空き家バンク
交通環境政策課	交通政策担当	0748-52-6523	koutsu@town.shiga-hino.lg.jp 地域公共交通（町営バスなど）
	環境政策担当	0748-52-6578	kankyoutown.shiga-hino.lg.jp 環境衛生、公害対策、ごみ収集、消費者行政、交通災害、交通安全教育、防犯、狂犬病予防
上下水道課	上水道担当	0748-52-6576	suido@town.shiga-hino.lg.jp 水道の申し込み、水道施設の維持管理、水道の使用料・手数料の徴収
	下水道担当	0748-52-6579	suido@town.shiga-hino.lg.jp 公共下水道の整備、公共下水道・農村下水道の申し込み、使用料・負担金の徴収、施設の維持管理

《3階》

総務課	総務担当	0748-52-6522	soumu@town.shiga-hino.lg.jp 職員の人事・採用・給与、選挙、消防団、防災、地縁団体の認可、文書発送
	財政担当	0748-52-6522	soumu@town.shiga-hino.lg.jp 予算、物品購入、町有財産の管理、建設工事等の入札・契約、物品管理
企画振興課	秘書広報担当	0748-52-6550	kouhou@town.shiga-hino.lg.jp 秘書、住民相談、国際交流、広報、車座懇談会、まちづくり出前講座、公平委員会
	企画人権担当	0748-52-6552	kikaku@town.shiga-hino.lg.jp 総合計画、自治振興、自治ハウス、定住促進、婚活事業、NPO、男女共同参画、人権施策、統計調査、地域おこし協力隊
	情報政策担当	0748-52-6557	jyouhou@town.shiga-hino.lg.jp 電算システム管理、情報化施策、マイナンバー制度、情報公開、個人情報保護、文書管理

《教育委員会》

学校教育課	学校教育担当	0748-52-6564	kik-gako@town.shiga-hino.lg.jp	
	子育て・教育相談担当	0748-53-3838	kik-gako@town.shiga-hino.lg.jp	
生涯学習課	生涯学習担当	0748-52-6566	kik-syogai@town.shiga-hino.lg.jp	
	公民館担当	0748-52-6566	kik-syogai@town.shiga-hino.lg.jp	
	歴史文化財担当	0748-52-0008	kik-syogai@town.shiga-hino.lg.jp	
	近江日野商人ふるさと館	0748-52-0008	kik-syogai@town.shiga-hino.lg.jp	西大路 1264 番地
	近江日野商人館	0748-52-0007	hino-syounin@alpha.ocn.ne.jp	大窪 1011 番地
			子ども教育相談、特別支援教育相談、発達支援相談、不登校相談	

《4階》

議会事務局	事務局	0748-52-6551	gikai@town.shiga-hino.lg.jp	
		議会事務全般、議会への陳情・請願、監査		

《町内主要官公庁等》

市民交流 生涯学習	日野公民館	0748-52-0016	hino-ph@alpha.ocn.ne.jp	中道二丁目 12 番地
	東桜谷公民館	0748-52-3092	higashisakura@alpha.ocn.ne.jp	中之郷 428 番地 8
	西桜谷公民館	0748-53-0007	nisisakura@iaa.itkeeper.ne.jp	北脇 988 番地
	西大路公民館	0748-52-1050	nishioji@jasmine.ocn.ne.jp	西大路 48 番地 1
	鎌掛公民館	0748-52-1210	kaigake.hino@alpha.ocn.ne.jp	鎌掛 2526 番地
	南比都佐公民館	0748-52-1220	nanpi.20010318@alpha.ocn.ne.jp	深山口 939 番地
	必佐公民館	0748-52-3091	it-hissa@alpha.ocn.ne.jp	三十坪 1290 番地
	日野町立図書館	0748-53-1644	library@town.shiga-hino.lg.jp	松尾 1655 番地
	日野町町民会館わたむきホール虹 (公益財団法人日野町文化振興事業団)		0748-53-3233	松尾 1661 番地
	大谷公園体育館		0748-52-5379	大谷 341 番地 1
子育て 教育	日野町立保育所あおぞら園		0748-52-0400	村井三丁目 14 番地
	日野町立保育所こぼと園		0748-52-3584	三十坪 1315 番地 1
	一般社団法人みらいしゃくなげ保育園		0748-34-2338	鎌掛 2362
	私立わらべ保育園		0748-52-5555	いせの 218 番地
	私立第二わらべ保育園		0748-36-3559	大窪 940 番地
	日野町立桜谷こども園		0748-53-0010 (第1園舎) 0748-53-0390 (第2園舎)	北脇 988 番地
	日野町立日野幼稚園		0748-52-0075	大窪 331 番地
	日野町立西大路幼稚園		0748-52-2559	西大路 47 番地 1
	日野町立南比都佐幼稚園		0748-53-0676	深山口 431 番地
	日野町立必佐幼稚園		0748-52-0314	内池 606 番地
	日野町立日野小学校		0748-52-0073	大窪 331 番地
	日野町立桜谷小学校		0748-52-0338	佐久良 37 番地
	日野町立西大路小学校		0748-52-2558	西大路 1631 番地
	日野町立南比都佐小学校		0748-52-0804	深山口 431 番地
	日野町立必佐小学校		0748-52-0261	小御門 444 番地
	日野町立日野中学校		0748-52-0326	松尾三丁目 68 番地
	滋賀県立日野高等学校		0748-52-1200	上野田 150 番地
	必佐学童保育所太陽の子「第1太陽の子」		0748-52-2349	三十坪 28 番地
	必佐学童保育所太陽の子「第2太陽の子」		0748-53-0079	三十坪 60 番地
	必佐学童保育所太陽の子「第3太陽の子」		0748-52-2349	三十坪 23 番地 1
	必佐学童保育所太陽の子「第4太陽の子」		0748-52-2349	三十坪 23 番地 1
	日野学童保育所「ヒノキオA」		0748-53-1955	大窪 482 番地 2
	日野学童保育所「ヒノキオB」		0748-53-1965	大窪 482 番地 2
	日野学童保育所「ヒノキオC」		0748-53-1955	大窪 482 番地 2
	日野学童保育所「ヒノキオD」		0748-53-1955	大窪 482 番地 2
	桜谷学童保育所「さくらんぼ」		0748-53-1131	佐久良 37 番地 (桜谷小学校内)
	西大路学童保育所「わたムッキー」		0748-53-1010	西大路 1631 番地 (西大路小学校内)
	南比都佐学童保育所「びっこ」		0748-30-9014	深山口 524 番地 (誉の松ケアハウスひの内の内)
	日野町子育て・教育相談センター		0748-53-3838	中道二丁目 12 番地
	日野町児童交流施設 つどいのひろば「ほけっと」		0748-53-2524	河原一丁目 1 番地
	日野町少年センター		0748-53-1325	河原一丁目 1 番地
	福祉 健康 介護	日野町早期療育施設「くれよん」		0748-53-8780
介護老人保護施設リスタあすなる			0748-52-6000	上野田 246 番地
特別養護老人ホーム白寿荘			0748-52-5616	松尾 359 番地
特別養護老人ホーム誉の松			0748-53-0261	深山口 524 番地
救護施設ひのたに園			0748-52-0645	松尾 121 番地
わたむきの里作業所			0748-53-1061	上野田 805 番地
放課後クラブともだち			0748-36-2257	中之郷 428 番地 3
日野町勤労福祉会館 (日野町社会福祉協議会)			0748-52-1920	河原一丁目 1 番地
日野町高齢者能力活用研修センター (公益社団法人日野町シルバー人材センター)			0748-52-8911	大窪 330 番地 1
(医) 昂会日野記念病院			0748-53-1201	上野田 200 番地 1
消防署 消防施設		東近江行政組合事務所		0748-22-7620
	東近江行政組合日野消防署		0748-52-0119	大谷 970 番地

	日野町消防団第1分団(日野)詰所	-	中道二丁目1番地
	日野町消防団第1分団(西大路)詰所	-	西大路11番地1
	日野町消防団第1分団(鎌掛)詰所	-	鎌掛2287番地
	日野町消防団第2分団詰所	-	中之郷442番地1
	日野町消防団第3分団詰所	-	三十坪1290番地1
警察署	滋賀県東近江警察署	0748-24-0110	東近江市八日市緑町26番18号
	滋賀県東近江警察署 日野警部交番	0748-24-0110	松尾五丁目15番地
	滋賀県東近江警察署 桜谷警察官駐在所	0748-24-0110	中在寺274番地
	滋賀県東近江警察署 南比都佐警察官駐在所	0748-24-0110	清田943番地4
	滋賀県東近江警察署 北比都佐警察官駐在所	0748-24-0110	三十坪92番地
郵便局	近江日野郵便局	0748-52-1103	松尾一丁目86番地
	日野雲雀野郵便局	0748-52-2222	上野田170番地4
	東桜谷郵便局	0748-52-2223	中之郷452番地3
	西桜谷郵便局	0748-53-0149	北脇1081番地
	西大路郵便局	0748-52-2224	西大路1244番地
	日野鎌掛郵便局	0748-52-2226	鎌掛2885番地6
	日野清田郵便局	0748-52-2221	清田916番地4
	内池郵便局	0748-52-2225	内池334番地
	日野明住簡易郵便局	0748-52-2137	豊田297番地4
	ごみ環境	八日市布引ライフ組合(布引斎苑)	0748-23-4922
八日市布引ライフ組合(衛生プラント)		0748-22-0465	東近江市柴原南町1590番地
中部清掃組合日野清掃センター(可燃)		0748-53-0155	北脇1番地1
中部清掃組合能登川清掃センター(不燃)		0748-42-2294	東近江市種町528番地
商工業	日野町商工会館(日野町商工会)	0748-52-0515	河原一丁目1番地
農林水産業	日野町林業センター (滋賀県森林組合東近江事業所 日野支所)	0748-52-4334	河原一丁目1番地
	グリーン近江農業協同組合日野東支店	0748-52-2211	河原二丁目55番地
	グリーン近江農業協同組合日野宮農振興センター	0748-52-2212	河原二丁目55番地
	グリーン近江農業協同組合日野西出張所)	0748-52-2255	内池926番地
	日野町漁業協同組合	0748-52-2617	西大路2871番地3
	滋賀県畜産技術振興センター	0748-52-1221	山本695番地
	日野町土地改良区(日野町役場内)	0748-52-2020	河原一丁目1番地
	日野川ダム管理事務所	0748-52-0833	村井2022番地8
	蔵王ダム管理事務所	0748-52-5050	蔵王333番地97
	日野町森の家	-	鎌掛1番地312
	グリム冒険の森	0748-53-0809	熊野431番地
観光	木工芸体験施設「グリム」		
	日野駅観光案内交流施設「なないろ」	0748-53-1911	内池915番地
	日野まちかど感応館(日野観光協会)	0748-52-6577	村井1284番地
	滋賀農業公園ブルーメの丘	0748-52-2611	西大路843番地
駅	近江鉄道日野駅	0748-52-0219	内池920番地23

統計の日 10月18日

統計の重要性に対する国民の関心と理解を深め、統計調査に対する国民のより一層の協力を推進するため、昭和48年7月3日の閣議において、毎年10月18日を「統計の日」と定めることが了承されました。

この日を中心として、統計功労者の表彰、講演会、展示会の開催など、統計知識の普及のための行事を国および地方公共団体が一体となって、全国的に実施することになりました。

注) 「統計の日」は、我が国最初の近代的生産統計「府県物産表」に関する大政官布告が公布された日です。

これは、明治3年9月24日（大陰暦）に由来して制定されたもので、これを現在の太陽暦になおして10月18日としたものです。

統計でわかる！日野のすがた

2025

令和8年3月発行

発行：日野町

編集：日野町企画振興課

TEL 0748-52-6552

E-mail kikaku@town.shiga-hino.lg.jp

